L. J. C. & M. J.

PRIERES,

CANTIQUES ET CATECHISME

EN LANGUE

MONTAGNAISE OU CHIPEWEYAN.

ᑌᑎ ᔦᑎᐣ ᒥᔨᓴᓕᓂ.

ARCHIVES
OMI
MACKENZIE

MONTRÉAL:
IMPRIMERIE DE LOUIS PERRAULT ET COMPAGNIE.

1865.

APPROBATION.

ᐅᓄᑌ ᐁᑎᓱᓗ ᑐᕐ ᐁᑯᑌᓴᖅ.

ᑎᑎ ᐁᑎᓱᓗ ᐅᒃᑐᓕᑦ ᑎᑕ ᑐᕐ ᐅᔪᓂᖅ; ᐁᕙᑦ, ᓴᓇᕐᖁᑎᕙᐅ, ᓯᑎᔪ ᐊᓂ ᐅᑎᕙ ᑭᓯᑌ ᐅᑌᕙ ᑎ ᐁᖃᐅ= ᑐᔭᖅᑌ. ᑎᑎᑦ ᑎᐅᓐᓯ ᓄᓇᔪᑎᑦ ᐊᓂ ᐁᑎᑎ ᐅᓇᓴᓇᔪᖅᑎᑦ. ᓯᔭᓐᑎ ᑐᓂ ᐊᑭᐁᑌᓕ.

+ ALEXANDRE Evêque de St. Boniface.

O. M. I.

ᒪᓂᐣ ᓴᐅᔅᐃᓕ; ᐁᓵᑐᑐᑎᑕᒪᓴᑎᑎᑎᑕ ᐳᑦᓵᐱᑕᑦ ᐁᑯᐊ ᐅᑎᑦᑲᐅᔅᑌᑐ, ᑌᑦᐘᐣ ᐁᔅᑎᑦᑕᑦᕈᑊ ᑕᐅᑎᔅᓵᑦᐅ. ᑦᑌᑎᓂᕈᑦ, ᐯᒪᐅᑌᑐᑎᔅᓂ; ᓂᐅᐅᓴ ᐯᐅᐃᔅᑦᕈᑦ, ᑦᑕ ᐠᕆᑌ ᐅᑭᑦᕈᑐ ᑏᒋᑕ; ᓴᑦᓵᑦ ᑦᑌᔅᑐᓴ ᐯᐃᑕ; ᐁᓴᑦ ᐅᑦᓭ ᓴᓐᐢ ᑌᑦᓂᐣ ᑎᑦᑕ ᐁᓂᑦᑕᑦᑕᑦᑎᑦᑕᑦᑎᑦᑕᑦᑎ

ᑌᐅᓀᒧᑎᑕ: ᓴᐅᔪᑌ, ᓴᐅᔪᑌ, ᐅᑦᑕᒃ ᓴᐅᔪᑌ.

ᐁᖏᑕ ᐅᐯᒍᑎᔨᔪᑎ ᑌᑎᓀᑕᑦ ᐅᑦᑕᒃ ᑕᑌ ᒪᒋ ᐃᔪᑕᓗ ᑌᒃᔅ ᔨᐅᑦᑕᒃ ᑕᑌ ᒥᗐᔪ ᔨᕫᐅᑎᑎᒃᑎᒃ, ᐅᑦᑕᒃ ᑕᑌ ᓴᔪᐸᑎᓀ, ᐅᑦᑕᒃ ᑕᑌ ᐱᔨᶻ, ᐅᑦᑕᒃ ᑕᑌ ᐸᵃ, ᑎ ᐅᑌᔪ ᔨᕫ ᑕᒍᑰ+, ᑎᑦᕒ, ᓴᔪᑕ+ ᑎᒍᑎᔨᔪᑎᑌᑎᓀᑕᑦ ᓴ ᔨᐅᐳᔪᑎ ᐢᒃ+ᑕ ᑰᕫᑎᐃ ᑰᔪᐁᑕᐁᐯ.

ᐁᑯᑕ+ ᐯᓀᑌᑰᐅᑎᑦᐃᑎᐢ ᑌ ᑕᓗ ᐅᑌᔪ ᐯᐅᑎᓵᔪ ᔨᑕᑎᔨ ᑰᒍᑌᑰᐅᑎᑌ ᐅᓀᑰᑰ ᑰᐅᑦᒥᓀᒧᑎ ᔨᕫ ᔨᑕᐅᑌᑰ. ᐅᔪᑎᔪ ᐯᑯᑌᐢ ᑎᑌ.

ᑎ ᐅᵃᒧ ᑕᑊᐊᒍᑌᑎᵃᑊᐃ+.

1º ᐃᔪᑯᑎᔪ ᔨᑕᑎᔨ ᑌ ᔨᑕᑎᔨ ᐊ·ᑰ* ᑌ ᐧᐊᔨᑕᑊ ᐯᒍᔪᔨᑎ ᒍᑦᑕᑦᒃ.

2º ᐁᓀᑎᑎᔨ ᔨᑕᑎᔨ ᐅᑭ ᓴᑰᑊ * ᑕᑊ ᑌᵃᑌᑊ ᐅᵃᒧᓓ ᑎ ᔨᑕᑎᔨ ᐯᑰᑕᐅ= ᑌᐅᵃᒧᑕᵃ ᓴᑰᑊ.

3o ᑭᓪᓗ ᐅᑦᓂᓪᓗ ᓴᖅᑭ᙮ ᓴᓕᑎᓴ ᓄᑎᖅᑐᑦᑕᕐᓂᖅ ᓄᓇᕗᑦ ᓴᓕᑎᓴ ᓄᓇ ᓴᑎᑦᑎᓐ᙮

4o ᑎᑦᑎᓂᕆᔨ ᐅᖅᑐᐅᑦᔨᑎ * ᑲᒪ ᐅᒍᑦᒧᖅ ᐊᐅᓚᖅ᙮

5o ᑌᑐ ᐊᑐᐅᑦᑕ ᓴᖅᑭ᙮ * ᑌᑐᐊᑐᐅᓕᑦᑕ ᓴᓚᐅᑕ ᓴᖅᑭ᙮

6o ᐅᑌᑌᐅᑦᑐ ᓴᖅᑭ᙮ * ᐅᓕᑎᒧ ᐊᓴᓚᐅᑦᑕ ᓴᖅᑭ᙮

7o ᑕᓪᓗ ᐅᑐᐅ"Δ ᓴᖅᑭ᙮ ᑌᑐᓪᓗ * ᐅᑐᑎ ᐊᑦᑐᓗ ᐅᖅᐃᐅᓚ ᓴᖅᑭ᙮

8o ᐅᕕᓪᓗ ᐊᑦᑐ ᓴᖅᑭ᙮ * ᐅᓕᑎᒧ ᐊᐊᑐᐅᓚ ᓴᖅᑭ᙮ ᑌᑐ᙮

9o ᑕᑊ ᐅᑎᕆᑦᑕ+ ᐅᔪᓂ ᓴᓚᐅᑕ * ᐅᓐ= ᑎᓚᓴ ᐅᕆᑎᐅᑕ ᓴᖅᑭ᙮

10o ᑌᑐ ᓇᓕᑎᓚᐅᓚ ᐊᐅ: * ᑌᑐᐅᐊᐅᕕᐊᐊᐃ ᓴᖅᑭ᙮

———ooo———

1o ᐅᖅᑲᓗ ᑎᕕᒪ ᐊᓚᑦᓴ ᑌ᙮

2o ᓴᓕᑎᓴ ᐊᓚᓚᖅᑐᑦ, ᑎᑎ ᐊᓚᑎᖅᑲᑦᑐ ᕿᖅᓗ ᒃ ᐃᑐᑐ ᐊᑦᒪ ᐊᒃ᙮

3o ᐅᑌᓂ ᐅᓐᒪᑕ ᐃᐅᕕᓴᑎᑎ ᐯᕆᑦᐅᐅᕕᓚ ᓄᕕᑦᓂᓂ᙮ ᐃᐊᑦ ᐊᑦᑕ+ ᓕᓴ ᑕᐅᑦᑐᑦ᙮

4° ᑭᓂᑕ+ ᓀᓪᑎᕐᖏ' ᑕᐅᑐᓗ' ᑐᓀᓴ ᔨ ᐯᐅᓂᓐᓀ, ᐊᓗᓂ ᑕ' ᑐᓵᓗ ᔨᑕᑎᔨ.

5° ᒧᓕᑕ'ᔭ, ᒧᓐᓂ, 'ᖃᕐᐅ, ᓗᒍ ᑎᐅᑎᖏ, ᑌ ᑕᑌᐅᓵᒃ'+ ᖅ ᑭᐯ' ᔭᑌᖏ ᑕ'ᓀ ᖅ ᑎ ᐅᑐᙵᑭ' ᓀᓪᑎᕐᖏ' ᑭᓂᑕ+ ᓀᓪᑎᑌ ᓀᖏ ᑕᑌᐅ'ᓵᒃ'+.

6° ᑌᓀᓂ ᐯᓵᒧ'ᑕ'+ ᓀᓪᑎᕐᖏ' ᐯᶻ ᒧ'ᐁᐅᔪᑎ ᖃᑭᑭ'.

7° ᔭᓵᔪᑎᓂᓐ ᒧ'ᐅ'ᓵᑌ ᑕ'ᓓ ᑌ.

ᐯᖏᓴᑌ ᐅᓀᑎ ᔨᑕᑎᔨ.

ᑐᓀᓐ ᔨᑕᑎᔨ ᑐᔨᑐᓴᓀ; ᑐᓀᓐ ᑐᓂ ᖏᓴᑎᓀ, ᐯᖏ'ᐅᑌᓴᔭ' ᖃ ᓀᑕ'ᓵᓓ ᐅᓀᓀᑕᖏ' ᖃᖏ'ᑐᓵᑐ, ᑕ'ᓓ ᐅᑌᓵᐯᖏ'ᑐᓵᑐ.

ᐯᑕᖏ'ᐅᑌᐅᓵᑌ ᔨᑕᑎᔨ.

ᖃ'ᑕ'+ ᑕ' ᐯᓵᙆ ᑕᔨᓵ'ᑎᓐ ᐯᖏ'ᔨᓂ ᑎᐅᑎᓀ''ᐊ+ ᖅ ᑐᑕ ᒧᑌ ᑌ.ᑐᓀᑕᐅᑐᓵ= 'ᑌᑐ ᐯᓀᑎ''ᑕ+ ᐅ'' ᔨᑐᓂᓐᓀ ᐯ'ᑌ'ᑕ ᐊᑎᑐ ᐅᓐᑎ ᐃᑐ' ᖏᑌ ᐊᑭᑐ'ᐯ+ᑎ'ᑐ ᐃᑐ ᐃᑕ'ᓴ.

ᑎᐅᓕᓐᓂ ᐯᑦ ᓴᑎᐅᑦ.

ᐅᓇᓪᑐᑎ ᑐᑦ ᓴᑎᐊᓕᓵᐊ ᑐᓴᒃᓴᓂ ᑎᑎᒃ ᓴᒪᒃᓴᑦᑐᓴᐅ, ᓴᓇᔨᓴ ᑭᓴᒃ ᐊᓂ ᑐᑌᑌ ᑐᑦᑕᕐᓴᑎᑦᑕᓵᐊ+ ᑎᑎ ᑐᑎᒃᕐᒃ ᓴᕐᒃ ᓴᑦᐊᓕᓵᐊ+.

ᓴᑌᑎᓴ ᑎᒃᓴᑎᔪᒃᑦ.

ᓴ ᓴᑦᑐᑎᓴᐅ ᑐᓂᓗ ᓪᑐᑌᑌᒃ ᒥ ᐅᓇᓪᑐᑎ ᑐᑎᒃᓴᑎᐅᑎᓪᒃᑦ ᑐᑎᒃᓴᑎᐅᔪᒃᑦ ᖁᑲ ᑦᑕᒃ ᐅᑌᓂᒃ ᑭᑌᑎᒃᓴᑎᐅᑎᓪᒃᑦ ᐅᕐᒃᓕ ᐅᑌᓂᒃ ᑌᑎ ᑎᒃᓴᑎᐅᑎᒃᑦ.

ᕐᐅᓇᑌ+.

ᐅᓇᓪᑐᑎ ᐅᕐᓪᑎ, ᓴᑦᑐᑎᓴ ᓴᒃᑦ+, ᑎᑎᓴ ᐊᓪᓚ ᐃᑌᐃᑦ ᑐᓂ ᓴᒃᓴᑎᐅᑎᓪᒃᑦ ᒥ ᑐᑎᒃᓴᑎᐅᑎᔪᒃᑦ, ᐅᓇᓪᑐᑎ ᑦ ᐯᓚᕐᑐᑎ ᑎ ᑦ ᐅᓪᑎᑌ ᕿᑌ+ ᐁᕐᖁᑐᑌᑎᓴᑎ; ᐯᑌᑐᑎᑎ ᑎ ᓴᓕᐅ ᓴᓇᓪ ᐁᓪᑕᑐᑎᑎᑌᐊᑦ= ᓴᑎᑐᑦ ᓕ ᓴ ᓕᑐᒪᓪᑦᐃᑲᑎᓴ. ᐅᕐᖁᓴᑎ

ᐁᓕᒪᓕᑐᐤᐃᐁᑎ ᓴ ᓄᓴᔪᓂᑌᓂ ᑌ ᐅᐣᓂ ᓯᑎᒃ ᓂᓂᔪ ᐊᐊᓕᑐ ᑎ ᐁᓕᑕᑐᓕᑎᓂᑎ ᐊᑐᓕᑐ ᖫᓂ.

ᐯᒃᓴᑎᐅᑕᓂᓂ ᔪᑕᑎᔪ.

ᓴᔪᑕᑎᔪᐁ ᑕᓗ ᐅᑌᓬ ᐁᐅᑎᓐᕿᑎ ᑌᓬ ᐅᓂᓯᒃ ᓴᑫᑎᑌᓂ. ᑐᐯᑎᓴᐅᓕᑌᓂᑎ ᖫᑫᑎᑌᓂ ᐃᑎᓗ ᐁᓕᒪᓕᑐᐤᐃᐁᑎ ᑕᐅᓴᓴ ᕆᑭᒪ.

ᓂᐅᓂᓗ ᐅᑕᑎᖫ.

ᔪᑕᑎᔪ ᓴᑎᑕ+ ᑐᑕᑎ ᑌᑐᓕᑎ ᓴᖫᑎᑐᓂᑎᒃ, ᐅᑕ ᕆᒪ+, ᐁᔪᐊᓕᑌ ᐃᑌᐃ, ᑐᔪᑎᔪ ᓄ ᖫᓂᒪᓴ ᑲᐅᓂᒃ ᐅᑕᓕᑎᒃ, ᐁᓄ ᓴᑌᓂᔪ ᓴᕆᑎᒃ ᑲᐅᑎᑌᓂ ᐯᑕ ᖫᑕᑎᔪ.

ᓂᐅᓂᓗᐅ ᖫᓂᒪᓴ ᐊᓂᕆᑎ.

V. ᐅᖫᓂᒪᓴ ᐊᓂᓴᑎ ᓂᑌ ᐁᑎᐤ ᐱᔪᓄ ᑎᔭᓄᔪ ᔪᑕᑎᔪ ᑐᖫᑎᓄ.

R. ᑕᑦᓀᒃ ᑕᑦ ᐋᑐᑦᑭᐤ, ᑲᒃᑎ ᑕᑦ ᐋᑐᑐ, ᐅᕿᑦᓭ ᐅᑐ ᐅᓀᓗ ᑕᑦ ᐊᐊᓄᑦᑲᒃᓄ ᐅᑦᑎᓴ ᐁᑯᑦᑌᑦ ᑎᑌ.

ᔭᕿᑦ ᐅᑎᑦᑐ ᐅᑐᑦᕿ.

ᓴ ᔭᓭᑎᔭᐁᐅᑉ, ᓯᑎᔭ ᐊᓯᑌ ᐃᑦᓭᒃ ᔭᕿᐅᑎᑦᑐ ᑎᓵᑉᐊᓭᑦ ᓴᕿᑎᑉᐃᐅᑦ: ᐁᑯᑦ ᑐ ᓴᕿᑦᑐᑉᑎᐃ ᔭᕿᑦᐅᑎᑦᑐ, ᕆᓯᑐᑉᓱᓗ, ᓴᕿᑦᑐᑉᑎᔭᑦ, ᓯᐃᑉᑎ ᓴᕆᑦᑲᐅᑉᒃ, ᑎᑎ ᓱᐊᑐᕕ ᐃᑦᓭᒃ ᐁᑯᑦᑌᑦ ᑎᑌ.

ᑌᒃᔭᔭ ᒪᓂ ᐅᑐᑦᕿ.

ᑌᒃᔭᔭ ᒪᓂ, ᔭᓭᑎᔭ ᐸᑦ ᑖᑦᔪ. ᐅᑦᑎᓴ ᖁᑕᔭᖑᓂᒃ, ᐃᑦᐁᔭᑦᑎᔭᔭ ᐁᑌᐅᓵᐃ ᓴᕿᒪᑦ: ᐅᓂᓱᒃ ᓱᖁᑌᑦ ᑎᑌ ᐅᑦᑎᓴ ᑌᒃᔭᔭ ᖑᑦᔪ, ᐃᑦᓱᒪ ᒪᑎᑦ ᔨᓵᐊᑌᑦ ᐊᖁᑌᑐ ᐅᑕᑦ ᐁᓵᑐᖁᑎᑎᑦᑖᑦ. ᐅᑦᑎᓴ ᐁᑯᑦᑌᑦ ᑎᑌ.

ᑌ ᑲᔪᒪᑎᓵᔪᔨᓐᐁ
ᒣᒪᐃᑎᐣ ᐅᵇᔪ·

ᐅᑊᑌᓱ ᔪᑕᑎᓱᑲᖮᑐᑌ+, ᒪᑎ, ᑕᑊᐅᓵ ᓂᐅᐳᕫ ᖮ ᐅᔨᔭ ᐅᓵᓗ, ᐃᔨᑕᐣᑊᑕ+ ᖮᑕ ᔪᓂᔭᓂ ძᑎ ᐅᑎᑊᵇᓵᑕᑊ ᐃᑌᑲᓵ, ᖮᓵᔪ ᑕᑎ″ᐊᵒ, ᐁᔨᑐᑌ″ᐃᖮᑊᐃᑌᑲ; ᐁძ ጠ ᔪᑕᑎᓱ ᔪ < ᕒᐅᑊᑲᵗ, ᖮᵇᓂᐅ <ᑕᐅ= ᑕᑊᔪᓂᔭ, ᐃᑌᓂ, ᐞᑊᑯᐅ ᐁᑲ·ᖮᓵᕮ ᐅᑌ ᑌ ᑯᐅᖮᔨᓂ: ᐁᓱ ᑕ' ᐅᑌᵇᓱ ᑕᑊᑌᑲᔪ ᑕᑊᑎ ᐅᑕᑎᓵᔪ, ᑌᑎᑊ ᑊᑊᖮ= ᑌᖮᔨᑎᐅ, ᑕᑊᖮᵇᑌ ᐅᔨᑎᑲ ᔪᑊᐅᑌᵇ″ᐞᓂ, ᐅᑊᑲᓵᔨᑎ ᑊᐁᵇᑎᑎᑊ ᐁᑌᖮᔨᓵᔨᑯ, ᔪᑕᑎᓱ ᐱᑊᔪᘐ ᐸᑊᖮᑎ. ᐁᔨᑎᑎᓂᔪ ᖮ ᑎᑊ ᑲᑕ= ᐅᑌᔨᑎ ᐊᑊᑐ ᔪᑲᑕ, ᓗᓂᐅᵇᑕᑊᔪᑊ ᐁძ ጠ ᔪᑲᐅᑌᔪᑊ· ᐅᑊᑎᓱᐁძᑊᑌᖮᑌ·

ᐊᐅᓚᓐᓂᖅ ᐅᑕᐊᑐ ᓴᓇᓴ.

ᑎᓪᓗ ᐅᑕᖅ ᐅᓇᓂᒃ ᐃᓐᑏᖅ ᐊᒃᑲᒪᖅ ᓴᓇᓴᓐᓄᑦ ᐅᓇᓂᒃ ᐅᑯᐊᑎ ᑎᑌ (ᓂᐱᐅᑌ= ᐅᐊᕆᑎᓐᓇᑎ).

ᐊᐅᓚᓐᓂᖅ ᐅᕿᑐᐊᖅ ᓴᓇᓴ.

ᑎᓪᓗ, ᑌᓂᒃ ᐅᓐᓴᐅᖅ ᒪᓪᓴ ᑐᓴᑌᓐᓇᖅ ᐱᑦ ᐊᓐᖏᖅ ᐊᒃᑲᒪᖅᓄᑦ ᑎᑦᑕ. ᐅᓇᓂᒃ ᐅᑯᐊᑎ ᑎᑌ, (ᓂᐱᐅᑐᐊᖅ ᕆᑎᓐᓇᑎ).

ᑌᑎᕿᓕᑦᑕ ᐃᓕᐊᑎᓕᐅᑎ ᓴᓇᓴ.

N. ᑎᕿᓕᑦᑕᓪᓚᓴ ᐅᑦᑕᓂ ᐱᓴᑎᓂᒃᑐ ᓴᑕᑎᓴ ᑎᓵᓂᒃᑐ ᐱᓂᐊᑦᑕ. ᐅᓇᓂᒃ ᐅᑯᐊᖏᑌ ᑎᑌ.

ᑎᓂᓪᓚᓴᑎ ᐅᑕᖅᑐᐊ.

ᐅᓐᔪ.ᑎ ᑎᐅᓐᓂᐊᑎᑎ ᐅᑕᐅᑎᓴᑕᑦ ᑐᑎ= ᓴᓇᓴᓐᓇᖅ ᐱᓇᑎᐅᐅᓐᓄ ᓴᑌᓐᓂᐊᑎᑕᑦ ᑐᑎᑎ= ᓄ

ᑎᑎᑯᑌᓴ, ᓴᓪᑕ+· ᐁᑕᑐᑦ ᐅᑦᑎᓵ ᐁᑭᐊᓕᓂᑎ ᖁᑲᑕ', ᓴᑌᓕᓴ ᐅᑐᐅᓂᑎ ᖁᑲᑕᑦᐧᑐ, ᐁᓂᑎᑦᑕ+ ᐅᖃᑦᐊᓕᑌ ᒪᑦᓪᑕᐧᑐ ᓴᓴᓴᔪᑎᑎᑎ, ᓴᑎᐅᐣᓕᐁ''· ᐁᑦᑎᓵ ᐁᓄᑯ ᑯᑌ·

ᔨᐣᑦᑎᓵ ᑌᑐᑐᑦᐊᐅᑦᑌᓕᑌᓕᑎ ᐅᖃᑦᘻᑦ·

ᓴᑭᑯᓂᑦᑕ ᐃᑌ ᑕ ᐁᑯ', ᓴᓪᑕ'+, ᑎᔨᐣᑦᑎᔪ ᓴᑐᑦᑭᐅᑎᑕ ᖃᑦᘻᑦ ᓴᑕᑦᓵᑌ ᖃᑦᑭᑦᐁᐣᑕ+ ᖃᑦᘻ ᓴᑐᑭᑦᔪᑎᐅᑦᒋ ᖁᐣ· ᓴᓪᑕ ᓴᑐᑕᒋᔪ ᐊᑦᑎ ᔪᑌᓪᓂᑎᑎ ᖁᐣ ᐅᐣᑦᑎ' ᑎᑦ; ᑐᐅ ᓴᓪ ᐁᑭᑌᐣᑎ ᐊᑦᑎ ᑕ ᐁᑯ'· ᐅᓪᑎᑭ ᓴᑭ' ᐅᑌᐣᐊ ᖁᐣ ᖁᑎᑌᑎᓂ, ᑌ ᔪᑕᑎᔪ ᓪᑎᑎ ᖁᑯᑌ ᔨᑎ ᐅᖃᑦᓂ ᐅᑌ ᐅᑦᓴᓂ ᑕᓪᒋ ᐅᔦ ᐊᑦᑎᑎ ᑎ· ᐁᑯ' ᑐᐅ ᓴᑎᐅᐅᑦᑌᐣᑌᐣ ᓂᑕᑎᑭ ᐃᑕ' ᐁᓪᖁᑌᓪᑎᑦᑌ' ᑭᐅᑌᓪᑎ ᐊᑦᑎ ᑎᑎ ᑌᓐᖁᑌᔪ; ᐅᑭᐅᔪᓂᑎᑎ ᑎᑎᑭᔦ; ᐅᓪᑎᑭ ᑭᑭᐅᓪᑎᑎᓵ ጠ ᐅᑦᑎᔦ ᐁᑌᑭᑦᐊᑦᑎᑎ ᖁᑲ, ᑐᐅ ᐅᘐ' ᐅᑎ ᑭᔪᓐᑎᑎᓂ ᐅᑎᑦᑕᑌᓪᑎᑎ ᐃᑌ ᖁᑲᑦᑕ ᓴᑎᐅᐅᑦᑎᑎᓵᑎᑎ ᐃᑌ ᖁᑲᑦᑕ ᓴ

ᖃᓄᖅ ᑭᓇᐅ ᐊᑐᑌ ᓴᖅᑕ+ · ᐅᖃᓕᕆ ᐁ= ᑯᑌ' ᑎᑌ·

ᑎᐅᓂᒃ ᖃᑦᓴᕐᕌ ᑌᑐᓚᑕ'+ ᐅᑕᖃᓄ·

ᑕ ᑕᒃ ᑲᑎᐅᓂᖅ, ᓴᑲᑎᑎᖅ, ᓪ ᐁᑯ'; ᓴ ᖃᓄᖅ ᔪ ᐯᐅᑎᓂᖅ, ᐊ·ᒧᑎ ᓪᐁᑯ? ᓴᑭᑎᑕ' ᑐ~"Δ Δᑌ ᑯᑐ, ᐁᑎᑎ ᑐ ᐊ= ᓴᓂᑎᐅ: ᐁ" ᔪᑌ~ᖅ·· ᑎᐅᓂᒃ ᐱ'ᔪᓀᐅ Δ›ᑐ' ᓴᖃᓄᖅ ᔪ ᑐᓂᒋ ᑲᒃ· ᑕ' ᐁᖅᐱᑌ ᑯᑎ ᐅᒧᑎ ᑎ'ᑌ, ᓴ ᑲᐱ'ᓂᖅᑐ ᐁᕆ ᑐᐅ ᔪᖁ' ᑕᒃ ᔪᑎᑭᓂᑲᑎ Δᑌ; ᑯᑐ ᓴᑭᓂ ᑐ' ᓴᒃ ᔪᓂᑲ· ᓴᔪᑕᑎᔪᐁ, ᑐᑎ~"Δ Δᑌ ᑯᑐ, ᐁᒃᒋ~ᑎ' ᐁ^ᒧᑎ ᐊᓴᒧᑌᑕ, ᑕᑐ' ᐊᑎ ᑐᔪᑌ~ᖅ·· ᐁ^ᑎᑌᔪ ᕿ'~ᑌ' ᐁ= ᑌᔪᑌ~ᖅ, ᐁᓪᓭ ᐅᑐ' ᓴᑲᑎᐅᖅᑎ ᓴ= ᑲᑎᑌᑌᑐ? ᓴᑕᐅᑌᓂ"ᐊ ᑕ' ᓴᒧᑎ? Δᑌ ᓭ? ᐅᔅ' ᐊᐊ·~ᑌ ᓴᔪᑌᓂᖅᑕ' · ᐁᓪᓭ= ᐊᑐᓕ? ᓕᑕᓕᐁᑎᑭ~ᖅᑎᐅ ᑕ' ᑕᓕ ᐁ= ᕿᓂᑌ ᓴᑲᑎᑌᑌᖅᕐ· ᐁᑎᑌ ᓭ ᐁᑎᑌ, ᐁ= ᑎᑌ ᓘ ᐅᓂᑦᑕᕿ ᕿᑌ'; ᓕ ᐅᖅᑲᓘ ᐁ^ᒧᑎ ጠ ᐅᖅᑲᓘ ᐁᑭᐊ·~ᑌ ᖃᐁ' ᓴᑲᓂ"Δ Δᑌᓭ· ᔪ=

ᓴᔪᑕᑎᔪᐁ, ᓴᓂᐊᔪ ᑏᓂᓴ ᐊᑐᑌ ᑌᑯᐊᓐ, ᑕᓯ ᐊᓗᑌ' ᑯᐊᓗᑐᓴ', ᓴᓴᖅᑐᑌ ᖅᑲ= ᐊᓗᓂ, ᑯᐊᓗᑐᓴ' ᓴᑲᔪᑎᑦᑕ' ᐅᕐᕗ ᓴᓂᐊᔪ ᐃᑲᑐᖅ"ᐊ+, ᐅᑌᓄᕆ ᑕ' ᑏᐅ= ᑌᓗ"ᐊ+ ᖅᐅᓂᓪᑯ, ᖅᕗᑌ ᓪᑦᑲᐅᖅᓄᑕ' ᑕ' ᓴᓂᗅᑌ ᑎᓪ ᐁᑏᐊᓗᑎ ᐃᑌ ᖅᕆ ᖅᑲᑌᔪᓗᑦᑕ' ᑲᑉ· ᕆᑯᓂᓐ, ᓴᔪᑕᑎᔪ ᐅᓂᓪᑕᐅᖅᑎ· ᐅᑦᑎᕆ ᖅᑕᑎᐅᓗᑎ· ᐅᑦᑎᕆ ᑯᑌᑌ·

ᑎᐅᓂᓪ ᑦᑌᓛᓐ ᑌᖅᑕᑕ'+ ᐅᓂᑦᑎ·

ᐁᑯ' ᓪᑎᔪ ᒪᙵᓪ ᓴᓴᓪᓴ! ᐁᓄᖅᑌ ᒪᙵᓪ ᔪᖅᓂᓐ! ᑕᑎᑕ' ᓴᓂᐊᔪ ᔪᑎᑦᑕᓐ, ᐁᑯ'; ᐁᔪ ᖅᑲᑦᓴᐅᓗᑎ· ᑕ' ᓴᑲᑦᔪ= ᑎᑎᙵᑦᑕ' ᐁᓂᑎᑎ ᑏᑎ, ᓪᒪ ᐊᖅᑐᓪ ᐁᑌ ᑦᑲ, ᓪᓂᐊᔪ ᓴᑎᑦᑭᐊᓗᑯ"ᐃ ᐃᑫ'ᑕ, ᖅᑫ'= ᐅᑌᔪ', ᐁᑯᑫ' ᖅᑲᑦᐁᔪᓂ, ᓪᓂᐊᔪ ᔪᑎ ᑫ'ᑎᑦᑦᑲ' ᑕᐅᑌ'· ᐁᓂᑖᑐᓪ! ᖅ= ᑲᑦᔪᑎᐅᑌᔪ ᐅᔪ ᓪ· ᐅᓪᑎᑏ ᓴᑫ'ᐅ= ᑌᙵ"ᐃ ᑦᐁᙵ ᑲᓪᑫᑏ, ᐅᓪᑎᑏ ᑦᐁᙵ ᑎᓪᑏ ᐅᔪ ᑎ, ᐁᓪᑦᑌᓪᓪᖅᐃᖅᑕ' ᓴᑦᑲᑲᑎᑎᑦᑎ· ᐁᑯᑕᑌ' ᔪᖅᑐᓪᑎ ᐊᑦᑎᑎᑎ, ᐁᑯ' ᖅᑦ

ᐅᐣᓕᓂ ᓴᑊᔪᐘᓂᑦᑕ ᐁᑯᑦᑕ ᔪᐘᓂ ᐃᐦ
ᖃᑌᑊ· ᐯᒧᐊᑐᓵᑌᑲ ᐅᓭᑐ ᓴᒧᔪᐘᓂᖅᓪᑦᑕ
ᓇᐅᑊᔨ; ᐁᐣ ᓴᔪᑕᑎᔪᐁ, ᐅᑊᑎᓄ ᓴᐦ
ᓀᔪᑦᑕ ᖃᒧᑊᑕᑌᓵᐘ· ᑕᑊᖃᒧᐊᓵᓕᑊ ᐅᐣᓴ
ᑎᑎ ᓀᓀᖃᖅ ᐁᖃᐊᓵᐘ, ᑊᐁᑲ ᒪᙶᓗ ᒪᙶᓗ
ᖃ ᔪᑏᓵᓂ ᐅᓄ ᐊᑊᑌ· ᓗ ᑎᖃ ᒧᐊᐦ
ᑌᖃᓵᑎ, ᖃᓗᑊ ᑕ ᐃᑌ ᔨᑐ, ᖃ ᒧᑌ
ᖃᓗᑊ ᐊᓗᑊᑌ ᑊᑲ ᓗ· ᑕᑊᖃᑲᑊ ᖃᓄ
ᑲᖃᓵᓂ ᐅᓄ ᔪᑊᓴᑎᔪ ᔪᓲᓗ, ᐃᐁᑲ
ᖃᑌ

ᑌᕕᓗ ᐁᓄᑦᑕ+ ᑐᑭᑐᐁ.

Air :—*Vive Jésus, vive sa croix, etc.*

ᓴᓪᓚ ᐯ ᑌᕕᓗᐁᓄᑦᑕ+
ᐅᓕᑕᑎ ᐯᔭᐅᓐᑎ ᔭᑦ
ᑌᑭᵇ ᑭᓄᑕᑎᑦᔭ ᑕᑦ
ᐁᔪᓂ ᑫ ᑭ ᓄ ᓇᑌᑌᑎᑦ
ᐁᔭᑦ ᐅᑕᑦ ᑭ ᑫᑦᔭ ᑕᑦ } ᑭ (bis.)
ᐃᑦᓭᑦ ᐯ ᑭᐅᓐᑌ ᖃᒃ

ᕆᑎᕈᔭᖅᑎᑦ ᑭᑦᑎ ᐊᐅᑎ.

ᓴᓪᓚ ᓴᖅᑕᑎ ᕿᐁᕈ ᑕᑎᑦᑎᑎ ᐅ=
ᑭᔭᑌᐅᑌ ᖃᐃᐃᑕ ᓄᑦᔪᑦᑎᑎᓐᔭ ᐊᓐᑏ ᑕ
ᐁᑯ; ᑕᐅᑎᑏ ᐅᓕᑕᑎ ᑭᑌ ᑕᑎ"ᐊ ᐊᓐ"ᐃ
ᑌ ᐅᑦᑎᓵ ᐁᑭᐅᓐᑌ ᔭᑦ.

V.

R.

ᑑᐊᐅᓴᑕᑎᓴ! ᐅᕗᓂᕐᒣ ᑑᑐᐊᓴᑎᐊᑦᑕᑦ ᐃᑕᑦ, ᑕᑐᑰ+ ᐊᐅᐳᓗᑐ ᑑ ᓴᑎᓐᕐᑐ ᑕᑦ ᑕᑎᑦᓱᐊ ᐊᐅᑎ ᑐᑎᑦᓂᕐᒣ ᑐᑎᑦᓱᑎ· ᑑᑕᐅᑎᓂᑕᑦ ᓴᑦ; ᐅᑕᑦ ᐅᐊᑎᓀ ᑰᓴᑎ= ᐅᑐ+, ᐅᑕᑦ ᐃᐊᓂᓕ ᐯᑰᐃᓐᑎ ᐊᓐᑎᑎ, ᐅᑕᑦ ᑎ ᓂᑐ ᐁᑎᑭᑦ ᐊᓐᑎᑎ ᑑ ᓵᓐᑐ ᓴᑎᑐᐅᐅᑎ ᓴᑦ·

ᑑᓕᑎᑐ ᐅᑐᓀ, ᐅᓐᑎᑰ ᕿᰀᐊᓐᑕ+ ᐊᒃᑐ ᓴᑎᒣ ᑰᑐ ᑌᓄ ᐅᐯᓵᓐ ᓴᑎᑐᐅᐅᑎ; ᑕᑦ ᖁᓄᑌ ᐊᓐᑕᐅ ᓴᐊᑎᑐᓄᓴ ᐃᑐ+ ᐅᑕᑦ ᖁ ᓴᐊᑎᓴ ᕿᑕᐊᓐᑌ+ ᐅᑐ ᑎᖁ ᓴᑦ·

Air :—*Suivons sur la montagne sainte, etc.*

ᑕᑦ ᐁᑕᑰᑰᑐ+ ᓕᓂᐱᑎ
ᐁᓐᐊᑐᑎᑎᑐ, ᐱᐊᖁ ᕿ ᑐᓄ ᐅᓴ
ᗅᕼ ᕿ ᓵᓐᑐ ᐯ ᑲᐅᑐᓄ ᓴᑦ.
ᐯᕿᓂᐊᑕᓄᓕᐊ ᐊᑲ+ ᑕᑦ·

I. STATION.

V. ᓴᑕᑎᓴ ᐊᖁᓴᑎᓄᓕᑐ ᓕᓂᐱᑦᑦ· ᐁᑯ ᑎ ᒣᶻᓂ ᐊᖁᑐᐱᑎᑦ·

R. ᑌᓗᐳ ᐁᓄᐊᑦᑕ'+ ᕿ ᑌᖁ ᐱ ᖃᑎᐱᑎᑦᓕᓗ ᐃᑕᑦ··

ᓴᓪᓂ ᑌᑎᑦᓯᐅᓱᑦᑎ ᖃᑎᒍᑦᑭ ᓄ·

—

ᓴᓪᓂ ᐁᓂᑎᔪ ᐯᔪᑎᑕᐊ ᓇᑐ ᑌᑐ ᓄᑦ ᕿᐧᐃ ᐃᑎ; ᐁᓇᕿ ᐯ ᓄᑦᑏᔪᑎᐅᑌ ᔪᑦ· >ᑦᓂ ᐱᓯᐧ ᓵ ᑌᑎᐧᓯᐅᑎᐧᓱᑦᑎ ᐃᑌ ᓯᐧ ᒪᑎ ᓯᐧᐟ C' ᐅᓂᑎᒪᒪᐅᐧᑌ+ ᐅᑌᐧᓵ ᐧᐟ ᐊᑦᓯ ᖃᑎᒍᐧᓱᒥᑎ ᐊᐃᐧᔪ·

ᓴ ᔪᑕᑎᔪ ᓴᓪᓂ, ᓴ < ᖃᑎᒍᑎᑦᓱᒥᑎ ᓇᐅᑌᓂᑦᓯᐧ; ᐁᓵ C' ᑐᐅ ᐅᓂᒪᒪᑎᓂᑕ+ ᑌ ᓄᑦ ᐅᐧᐧᓯᑐᒥ ᐁᑌᖃᑌᓂᐧᒪ; ᐁᔪᑦ ᐅᑕ ᑕᑐᓂᐟᐊ ᑦᑲ ᔪᑌᓂᐧᑎᐧ ᐅᑕᑦ ᐁᓂᖃᑌᓂᑎ= ᐅᐟᐃᑌᑦ, ᐁᓇ ᑎᑏ ᓴᒍᐊᐅᖃᑦᑌᐅᐧᑌᐧ ᖃᐁᑎ ᓄ·

ᒪᑦᑕ ᔪᖃᑭᑦ ᑕ+ &.....
ᖀᑕᑦᔪᑎᑭᑎᐧ, ᒪᑭ &.....
ᐅᑕᑎᐧᓴᐧ ᐊᐧᓴᑎᑏ ᑎᑌ &.....

—

ᓀᑌᒍᐊᐧᑭ ᐊᐧᓴᑎᑏ ᐅᐧᑐᑦ
ᑌᐧᐯᐧᐁᐧᓄᑦᑕ+ ᐯ ᑕᑦᑕᑦ ᑎ
ᑕᑭᐟᐊ+ ᑕ' ᐅᑌᑦᑌ ᑎ ᓵ
ᐅᐟᐊᑐᐧᓴᐧ ᐊᑕᐧᐟᐃᑕᐧ·

✠

II.

V. ᔭᑕᑎᔭ ᐊᑐᔭᐅᵊᓀ ᓴᓗᓂᑎ ᐁᑯ ᑎ ᒪᶻᓗ ᐊᑐᐱᑎ·

R. ᑌᓂᐳᐁᵊᑎᑦᑕᑦ ᕈ ᑌᑐ ᑎ ᖃᑎᐅᑐᑦᓀ, ᐃᑕᑦ·

ᓴᓗᓵ ᑌᓂᐳ ᐁᵊᑎᑦᑕ ᐯ ᑕᑦᑕᑦ·

ᓴᓗᓵ ᐯᒋᔭᐁᑐᔭᑎᵊᓀᑎ ᐅ ᑌᓂᐳᐁᵊ=
ᑎᑦᑕ ᐯ ᑕᑦᑕᑦ· ᐁᑯᐅ ᘐᑦ ᐅ″ᐊᑎᐣᓴᓀ
ᑕᒋ″ᐊ ᑐ ᑯ: ᐁᑎᑦ ᑌᑐᵊᐁᐱ ᑌᑐ
ᐅᐣᑯᓀ ᔭᑰᑦᑎᵊᓕʰ ᐃᑕᑦ ᐯ ᘐ ᕈ ᑕ=
ᑦᑎᵊᙵᵊ ᐁᕆ ᑕᑦ ᐯ ᑌᑌ ᐯ ᘐ ᕈ ᑰᑦᑎᑎ·
ᐯ ᖁᑎ ᐁᔭ ᓀᑐ, ᑯᐅ ᐅᑎᑦᑕᑎᑰ
ᐃᐅ ᑌᐣᐁᵊᑎᑦᑕ ᔭᖁᑌᶻᑦᑕ ᐅᕆ·

ᓴᑦᔭᑐᑎᑐ ᓴᓗᓵ! ᑐᓄ ᑌᐣᐁᐳᐁᵊᑎᑦᑕ
ᒋᵊᵊᑦᑎᵊ ᑰ ᐅᑐᑎ ᐃᑌ ᑐ ᕈ ᐁᐅᐅ″ᵊᐅ
ᐃᑌ+; ᑰᑐᑐ ᑕᑦ ᐅᓵᑎᑰ ᐅᑎ ᑐ, ᐅᑌᕆ
ᑐᑌ ᕈ ᐅᓵᑎᑰ ᑕᑎᑰ+ ᐁᕆ ᒋᵊᑦᑎᵊ ᑰ=
ᖁᐊᑐᑎ ᑯ· ᐅᑕᑦ ᑎᑎ ᑐᑌ ᕈ ᐁᓵ=

ᑐᑌᐅ, ᐊᔪᔨᑎᐅᑐᑌᔪᐟᐟᐊᓄ, ᑕᑦᓭᑎᐟᐟᐊ+ ᑦᑐ ᑦᓴᒋᔪ ᑕᐅᓄᔪ ᐅᑐᑦ ᐃᑎᑎᑌ ᔪᑦ, ᐅᑕᑦ ᐅᓂᑎᑯ ᐃᑎᑌᑯᐅᑎᐅᓄᔪᑎᑯ.

ᑎᑦᑕ ᔪ ᕿ ᒋᑦᑕ+ & .....
ᖁᑕᑦ ᔪᑎᒋᓐᓕᒋᓂ & .....
ᐅᑯᓐᑦᓴᐣ ᐊᑦᓴᑎᑎᑌ & .....

—

ᐁᑎ! ᑕᑦ ᑕᑦᓭ < ᐅᑌᑎᑎ
ᑌᑦᙆᐣᐁᓄᑌᑦᑕ+ ᔪᐁᓄᕿᓄᖏ ᓭ;
ᐁᑯ ᑌᖁᐁᑦᙆᑌ Δ ᑕᑦ
ᐊᑎᑌ ᑕᔪᒋᓄᕿᑎ.

III.

V. ᔪᑕᑎᓱ ᐊᖁᔪᑎᓄᓐᓄ ᓴᓭᑦᒋ ᐁᑯ ᑏ ᒪᓯᓭ ᐊᖁᔨᑎᑎ.

R. ᑌᙆᐣᐁᓄᑌᑦᑕ+ ᕿ ᑌᖁ ᕒ ᓵᑌᑎᑎᑦᓐᑦ ᐃᑕᑦ.

ᓴᓭᓵ ᑌᑦᙆᐣ ᐁᓄᑌᑦᑕ'+ ᔪᐁᓄᑦᕿᓄᑌᑦᖏ.

—

ᓴᓭᓵ ᑌᑦᙆᐣ ᐁᓄᑌᑦᑕ+ ᐯᑕᑦᑕᑦ, ᖏᖏ

ᓀᔭ ᓴᓇ ᑲᑕᓄᑦ, ᓂᑐ ᐃᑎᑦ ᔭᑎᖅ ᑌᑦ
ᓀᐦ ᑲᑌᓀᑌ ᑲᙵᒉᑌ ᐅᑌᓵ ᐯ ᑌᑌ
ᑎᐃᓴᑎᐅ, ᐁᓱᓀ ᑌᒼᓇ ᐁᐦᑎᑦᓀ+ ᔭ
ᑎᑎᓴᓇ ᐁᐦᓀᑌᖅᐦ ᐃᑎᑦ ᑎᑭ+ᓬ ᐃᑌ,
ᓂᑐ ᐊᑦᓂᐅ ᐅᑌᖅ ᑌ ᑎ ᐅᐦᑐᐦ, ᐅᓵᑎᑭ
ᑎ ᐊᓴᑎᑎᐦ ᔭᑎᑎᑦᑎᑦᑕᑦ, ᔭᓀᔭᐦ ᖮᑯ=
ᑌᓵᔨᑦ, ᐁᑯᑕᑦ ᑭᖮᓴᓇ ᑯᑐ ᐃᑦᓀᓓ
ᐅᓵᑎᑭ ᐅᓴᓇ ᐁᐦᓀᑭᖮᑌᖅᐦᐃᑕᑦ ᐁᓵ ᑕᑦ
ᑌᓴᒼ ᐁᐦᑌᑕᑦ ᔭᙵᖮᓴᓇᑦ ᑎ ᔭᐁᐦ=
ᑦᑭᖮᑌᖅᐦ. ᔭᐁᓵᑐᖮᑎᑎᑦᑌᑦ ᑯᑐ, ᑕᑦ
ᐯᓵᙵᖮ ᔭ ᑭᓴᓇ ᐃᑕᑦ ᐯᐸ ᔭᑭᖮᖮᐃᑌ
ᑌ ᐃᑦᑌᑦ ᐅᓵᑎᑭ ᐅᓴᓇ ᐁᐦᑦᑭ ᑭᓵᑌᖅᐦᖮ
ᑭᓴᑎ ᐊᐦᑎᓬᑎᖮ.

ᑭᑦᑕ ᔭᑭᑦ ᓴᑎᑦᑕᓵ & .....
ᖮᑕᑦ ᔭᙵᖮᑎᓴᓇ ᒪᑎᑐ & .....
ᐅᑭᑀᓴᔭᑎ ᖮᑌ ᐁᑦᑕᵒ & .....

—

ᐁᖮ ᐁᖮᑯᑭᑦ ᐅᓴᓇ ᑎᑦᒃᓬ
ᐁᑎ! ᒪᑐ, ᐅᑦᑯᑀ ᑭ ᐁᓵᑕᐦᓬ
ᑕᑦ ᖮᑦᔭᐊᐅ ᓴᑦᔭᙵᑀᖮ
ᐃᑌᑦ ᑐᑦᖮᑌᑦᓀᑀ ᐊᑦᔨᑦ

IV.

V. ᔭᑕᑎᔭ ᐊᑐᔨᔪᑐᓂᓗ ᓴᓕᑦᑎ ᐁᕐᑯ ᑎ ᒣᕐᓕ ᐊᑐᒧᑎᑎ·

R. ᑌᑦᐐᐅᐁᓄᑦᑕᑦ+ ᕿ ᑌᑐ ᓄ ᑲᑎᐅᑐᓗᑦ ᐁᐃᑕ'·

ᓴᓕᓴ ᕐᑦ ᔭ ᑦᓗᑎᔭ·

ᓴᓕᓴ ᑐᑭᒪᑦᕮ ᑏᑲᑌᕮ ᐁᑯᐊᐅ ᕐᑦ ᔭᓗᓗᑎᔪᓂ· ᐁᓂᕿᓕᒃ ᐃᔨᐅᑐᑌᕮᐊ ᐁᓵᑌᑦ ᐊᑎᑎᑐᑌ· ᒪᑎ ᐅᑦᑕᓗ ᐊᐅᑐᑕ ᑯᑲ ᐁᓵᑌᑭᐃᐅᑐᕮᐃᑌᑕ' ᐱᔨᕐᐅ Ꮝᑎᑐᓂᑲᑎ, Ꮝᑎ ᑲᑎᑌᓂᓗᑎᑌ· ᐁᑌ ᒪᑎ ᐁᑯᐊ ᐅᑫᐅ ᐊᓕᑕ ᐅᑲᑦᑎᓴᓗ· ᑐᑦᔨᐃᐅ ᐁᑯᑕ' ᑏᑫᑌᐟ ᑯᑲ ᓇ ᐯᐊ ᐁᑎᑎᑐᐟ· ᐁᑯ' ᑖᐅ ᐁᓕ ᐊᓂᓚᐟ ᓇ ᓗᐐᑌ ᑕ', ᐁᑯᑌᑌ' ᑯᑲ ᓇᐊᔨᔨ ᑏᑎᑌᑌᓂᐟ+, ᑌᓂᑎᑌᔨᑦᑕ' ᐊᓂᑎ ᑕ' ᐅᓇᓗ ᐁᓂᑏ ᐊᓂᑎ, ᐐᔨᐃᑎᑎ ᐅᑲᑦᑎᓴᓗ ᐯᑎᑌᔨᑦᑕ' ᐊᓂᑎᑎ ᑏᑲᐅᑌᑖ' ᓇ ᑏᓗᔨᔨ ᓇᑖᔨ ᐐᑕ'·

V.

R.

ᑎᑦᑕ ᔭᕐᖏ ᓯᑦᑕ+ & .....
ᖃᑕᑦ ᓴᒥᓯᒪᓂ ᒪᑎ & .....
ᐅᑭᓂᓪᓕᓂ ᐊᓪᓕᑎᑐ ᒥᑌ ᐁᑦᑕᓄ & .....

ᓕ ᐅᓇᑎᑭ ᑭᐅᐅᑎᒪᓂ ᑕᓄ
ᓕᒧᑉ ᑐᓄ ᑌᓄᓄ ᐱᑌᓚᑭ ᓕᑭᓗ
ᓕ ᓵ ᐯ ᖃᑭᐃᓕᓐᓄᑎ ᓯᕗ
ᑐᑐᑦᑕ ᑐᒃ ᔭᒥᓴᒥᑎ ᓕ·

V.

V. ᔭᑕᑎᓵ ᐊᒥᔭᒥᓄᓄ ᓚᓕᓄᑎ ᖅ ᒪᓵᓕ ᐊᒥᐃᑎᑎ·

R. ᑌᓄᓄ ᐁᐱᑌᑦᑕ+ᖃᑦ ᑌᒥᐱᑌ ᖃᐱᑌᒥᓂ ᐃᑕᑦ·

ᓕᒧᑉ ᐅᓕᔭ ᓚᓕᓵ ᐯ ᑌᓄᓄᐁᐱᑌᑦᑕ+ ᖃᑌᶻᖃᑦ·

ᓚᓕᓵ ᐯᑕᓄ ᐁᖏᑭᒪ+ ᐅᐃᑎ ᑯᑉ ᑌᒥᑌ ᓚᓂᓚ ᐊᓄᒥ ᔭᒥᑎ, ᐁᔭᓂ ᐯ ᐱᑦᔭᒥᐅᑎᔭ ᑕᓂ· ᑕᓄ ᐅᑎᖅ ᐅᓕᑕᒧ ᑏ ᐱᑦᔭᒥᒧᶻᖃᑦ ᖅ ᑏ ᓕᐊᔭ ᑭᓂᓪᓕᑦ ᐊᵇᐃ ᐁᔭ ᐅᑎᐱᑌ ᐱᑌᐅᑉᓄ ᖃᑌ ᑕᓂ· ᑎᑎ ᑌᒥᑌ ᐅᑕᑌ ᑕ=

ᓀᓐᓕᐊᕐᓂ, ᐁᓴᐅᓚᓗ ᓯᑌ, ᑌᔪᐃᐁᖅᑐᑦ
ᐁᑯᑦ ᓄᖅᑎ ᑕ, ᑎ ᑏʰ ᐅᑐᑌ ᑕ ᑏᐅᑎ
ᕿᐃᖅᑎᑦ ᐁᑏᑎ· ᐁᒃᐃᑐ ᓄᓀ··
ᐯᑏᐱᖅᓗ ᐊᐁᐁᑎᓗ ᑎ ᐁᒃ·Ꮭ ᐁᔪᓗᑲᓐ
ᐅᖅᑐᑦ ᑏᑎᑦ ᓗᑎ ᐅ, ᑎ ᓄᓐᓗ ᐊᐁ ᑎ
ᓂᐊᔪ ᑏᓄᑦ ᐊᖅᐃ· ᐊᒃᓗ ᓄᓀ᙮ ᕿᒧᑦ
ᑌᓐᔪ; ᐁᖅᑐᑦ ᐁᐅᐸᑎᖅᑎᑎ ᑕᑏᐃᑎ=
ᑦᒃ ᐁᓀᑏᕐᐅ ᑎ ᓂᐊᔪ ᐅᑌᖅᔪᑦ ᓀᐢᐃᖅ
ᐊᑏᐸᐁᖅᐃ ᐊᖅᑎᑎ ᐅᑕ ᑎ ᐅᓗᐅᓗᐅ
ᐅᓄᑦ ᔪᕈ ᓄᑦ V ᒃᐃᑌᖅ ᐊᖅᑎᑎ·

ᑎᐸᑕ ᔪᕈ ᑭᐸᑕ+ & .....
ᖃᑕ ᓴᓗᑎᑭᓐ ᒪᑎ & .....
ᐅᑏᕐᓐᖅ ᐊᓄᓗ ᓗᑌ & .....

—

ᓄ ᓄᓀᓄ! ᐁᓀᑌᓰ ᑕ
ᑕ ᖃᑏᑎᓗ ᑎᐸᓗ ᐅᐱᕈ!
ᑌᖃᔫᐃ! ᐯᒃᑕᑎᖅᐸᐅᓐ;
ᑌᓀᐅᑎ ᓯ ᑏᓄᓐᑐ?

✠

VI.

ᐯ. ᔪᑕᑎᔪ ᖃᔪᓗᖅᓐᓂ ᓀᓀᓐᑎ ᐁᓀ ᑎ
ᑐᓀ ᐊᑏᑎᑎ·

R. ᑌᓘᐳᐁᕃᑦᑕ+ ᕿ ᑌᑎ ᑎ ᓀᑌᕃᒋᑐᓱ ᐃᑕᑊ ·

———

ᐃᓀᑕᑎ ᓛᑭ· ᓚᓗᓀ ᕿᑏᒧᑎᑕ+ ·

—

ᑌᑎ ᐊᑦ, ᑕ' ᓚᓗᓀ ᒋᔪ ᐊᑲᔪᑎᒋᒥ, ᑕᔪᑌᔅ"ᐃ ᐅᔭ, ᑯᑲ ᐃᐊᑎ ᓛᑭ· ᑎᑐᑊ, ᓚᓗᓀ ᑎᑊᔪᒋᑎᶻᑕ' ᑕ' ᑌᑎᐠᕮ ᑎᑎᔅᓘᑊ ᐃᑌᐅ ᑌᑎᐁᔅᐊᐠᕮᕿᑊ ᐯᑊᑎᔅᒋ ᓚᓗᓀ ᐊᐧᓀᐟᐃ ᔪᒋᑎᑎᑕ', ᔪᑲᑎᔅᑕ° ᐅᐟᑎᔭ ᐁᓀᑌᑊᐟᐃᑎᑊ', ᐯᑌᑌ, ᑌᑎ ᑲᑎᐠᕃ ᐱᑎᐟᑫ' ᐠᑕ', ᐁᔭᑕ' ᔪᕿᑊᑦ= ᑎᔅᑕ+ ᑯᑭᓘᑎᑕ' · ᐁᔭ ᓛᑭ· ᓚᓗᓀ ᐱᒋᔪ ᐊᐠᕮ ᑕ' · ᐱᑎᑕ' ᑯᑭᓘᑎ ᕿ' ᐁᑎᑭᓀᔅᑎᓀ ᐱᑎ' ᑯᐅᑎ' · ᓚᔪᑕᑎᔪᐁᐧ, ᑎᑲᓀᒋᒋᑯᑎᓀᔨ ᑎᑲᓀ' ᓗᐟᐅᑌᓀᒋ ᐅᔭ· ᐅᓀᑎᑘ ᐅᐟᕮ ᐅᑎᓘᑊ ᐊᐠᐁᑎᑎ ᑘᐠᐁᔪᒋᑎᔅᔨᑦᑕ'; ᒋᐅᔅᓗ ᑎᐠᑎ ᑯᑲ ᓗᑎᐠᕿ' ᑲᘐ ᐊᐠᑎᑎ ᔪᒋᑎᐟᑎᒋ ·

ᘑᐠᑕ ᔨᕿ' ᓀᑎᐠᑕ+ & .....

ᑎᑕ' ᔪᒋᓀᑎᑊ ᒪᑎ & .....

ᐅᑭᒋᓴᓗ ᐊᓴᓂᑎ ᑎᑌ ᐁᑦᑕᐤ & .....

—

ᓴᒧᐢ ᐯᑦ ᑭᐅᔪᓕᒼ ᐅᕕ ᑕᑊ
ᐅᑌᑊᑐ ᐁᔪᕃᑌᒼ ᑭᓕᑎ;
ᑌᑎ ᓂᑎᑎ ᐊᑕᔪᑎᒋᓗ:
ᐃᒍᑊᑐ ᐯ ᒋᔪ ᑎᑌ·

✠

VII.

V. ᔪᑕᑎᔪ ᑐᔪᑎᑊᓴᒋᓗ ᓴᒧᑊᒋ ᐁᑯ ᑎ
ᒪᶻᒧ ᐊᑐᑌᑎᑎ·

R. ᑌᑊᐗᐅᔪᑊᑕᑊ+ ᕊ ᑌᑎ ᔪ ᑐᑎᑭᑊᒋᓗ,
ᐃᑕᑊ·

——

ᓴᒧᐢ ᑌᑊᐗᐅᔪᑊᑕᑊ+ ᔪᐅᔪᕊᑌᒼ ᑭᓕᑎ·

—

ᑭᔪ''ᐃ', ᑭᐢᐁᕆᑕᑎᔪ ᓴᒧᐢ ᐃᑯᐅ
ᑌᑊᐗᐅᔪᑊᑕᑊ+ ᔪᐅᔪᐢᕊᓴᑌᶻ, ᐊᐢᑕᐅ ᒋ=
ᐢᑎᑐ ᑌᑎ ᐅᐢᐢᑐᑎᑎᑎᑌᐢ ᐊᕆᑌ ᐢᑲᑊᑕ'·
ᓴᒧᐢ ᐊᐅᐢᐁᑎᑌ ᐅᔪᑎᑌ ᐅᔪᐢᕊ ᑐᶻᑎ,
ᐅᔪᑌ ᐁᑯᑐᐄ ᔪᑎᒋᑎ ᑕ', ᐅᑕᑌ
ᐅᐢᑎᑭ ᐅᐢᑌᐅ, ᐅᑕᑌ ᐁᔪᕊᑭᑊᓴᑐᶻ
ᑕᐅᑌ'· ᓴ ᓴᒧᓴ, .ᒧᔪ ᑭᐢᓴᑊ ᐃᑌ,

ᐅᑦᑎ ᐅᓂᒪᒪ ᐅᓂᓗ ᐃᑌ ᖏ ᑐᑌᓗ ᑎᐦᑐ, ᐊᖏᐅ ᑐᔪ ᐁᓂ ᑌ; ᐁᑯ ᑐᐅ ᐁᓂᑎᑎᔪ ᐊᑐᑐᓗ ᐃᑌᖏ, ᐅᖏᓂᔨ ᓴ ᖏᔪᔪ ᑭᓴᖏ, ᐊᑐᑌᔪ, ᐁᑯᑌᑎ ᑕᓂᐊᓂᑎ ᐊᓂᒪᒪ, ᐁᓂᑎᑎᔪ ᓴ ᐁᓵᑐᑎᑌᑎ ᐊᑌᐅᵃᑎ ᐃᑌᖏ.

ᒪᖏ ᔪᕐᑯ ᖏᑦᑕ+ & .....
ᑐᑕ ᔪᑎᓕᑎ ᒪᒋ & .....
ᐅᑭᑎᓴ ᐊᖏᓴᑎ ᑎᑌ ᐁᖏᑕᵒ & .....

—

ᓴᵃᔪ ᓴᒃ ᐅᖏᓴᓴᑭ
ᐁᑌᒃ ᒪᓕᑯᑎᐃᑐᒃ ᐅᖏᓴ;
ᐅᕐᐅᑦᑎ ᑌ, ᑎᐊᵃᓕᑎ
ᐅᓂᒪᒪᑐᒃ ᑭᐅᒪᑌᵃ.

✠

VIII.

V. ᔪᑕᑎᔪ ᑐᔪᑎᵃᑯ ᓴᓕᖏ ᐁᑯ ᑏ ᒣᓕ ᐊᑐᑎᑎ.

R. ᑌᖏᐁᖏᐃᒃᑕ+ ᕐ ᑌᑐ ᒃᑌᑎᒃᑯ ᐃᑕᖏ.

ᐃᒉᑎ ᓇᓕᓐ ᓴᐃᓚᑕᐅᓇᓕᐅ ᓄᓪᓂ ᐃᒉᑕᐳᑎᐢᐅᓐ

—

ᑌᑎ ᓄᓪᓂ ᐯᒋᔪ ᐊᑲ ᔪᑎᕐᑎ ᐊᑕ ᑎᐊᑲ, ᐅᑌᓵ ᐁᑲᑕᔪᑎᕐ ᐃᑌ, ᐃᒉᑎ ᓇᓕᓐᑕᑎᔪ ᓴᐃᓚᑕᓇᓕᐅ. ᓄᓪᓂ ᐅᐯᓇᐃᒉᑌᶻᔪᓰ ᑐᐊᔪᓰᑎ: ᓄᑌᐢ ᐅᓇᓚᑦᓇ= ᐃᒉ, ᐁᑌᑲᐅᓇᓚᔪᐢ ᐃᓵᑭᑎᐢᕿᑌᐢᐅᓇᓚ ᐊᔪᐢ· ᐁᑲᓰ ᐊᑎ ᐅᑲᑌ ᐯᐊᑎᐢᕮᐢ, ᓄᓪᓂ ᐅᐣᑕᑎ ᓄᐢᔪᓕᑎᕐ ᐁᑌᑲᐢᔪᓕᑎᕐᶻᑕᐢ ᐃᑌ ᓄᑌᐢ ᐅᓇᓚᓄᒉᐢ ᐁᑎᑕᐢ, ᐃᑲᑎ ᐃᑲᐢᑕᐃᓰᑎ· ᑕᐢᑐᐢ ᐊᑎ ᐃᑫᑦᕿ: ᐁᑎᑎ ᐁᓵᑐᑌᑎᐢᑎᐢ ᔨᑲᑐ, ᐅᓵᑎᐃᕮ ᐅᔪ ᐁᓵᑐᑌᑎᐢᑎᐢ ᐊᑎᓰᔪ, ᑌᑎ ᐁᔨᐢᑌᐃᑌ· ᐅᓵᑎᐃᑕᐢ ᓀ ᐅᓵᑎᐃ ᐢᐁᓰ ᐁᓵᐢᑐᑕᑌᑎᐢᑎᐢ ᐅᔪ· ᓘ ᓘᓪᓘ· ᑕᐢᓀ ᐅᓵᑎ ᐃᑌ ᐃᑕᐢ ᐅᑕᑌ ᐅᓵᑎᐃᐅ ᐅᓵᑎᐢᓀᓪ, ᑐᐅ ᐁᑲᐢᐊᓵᑌᐢ ᐃᑌᔪᑲ, ᐁᑌᑎ ᐁᓵᓓᐢ ᐅᔪ ᐃᑕᑫᐃᕮᐊᓵᑌᐢ ᑕᐢ·

ᑎᔪᑕ ᔦᑫᐢ ᐢᑎᔪᑕ+ & .....

ᖵᑕᐢ ᔪᐢᑎᓀᐢ ᒪᑎ & .....

ᐅᑭᓀᓘᔪ ᐊᐢᓘᑎ ᖵᑌ ᐁᔪᑕᵒ & .....

ᓴ ᑐᓀᶻᐁᵇᕿ ᑭᑦᓯᑲ ᑌᑦᑎ
ᔪᑕᑎᔪᑐᑎᑎ ᐃᑌᐅᓴᑦ?
ᐅᓵᑎᑏ ᑐᑕᶻʰᑕᑦ ᐊᑕᑐᒍ,
ᑐᑭᔪᐅᑦᓴᑦ ᑐᵇᑦᐁᵇ ᓗ.

✠

IX.

V. ᔪᑕᑎᔪ ᑐᔪᑎᵇᕿᑦ, ᓴᓗᑦᑭ ᐁᑯ ᑎ
ᒣᶻᓗ ᐊᑐᑐᑎᑎ.

R. ᑌᒪᑦᐁᵇᑎᑦᑕᑦ+ ᕿ ᑏ ᑎᑦᖏᑌᑎᕿᑦᐃᑕᑦ.

ᓴᓗᓵ ᑏᑦᑌ ᐁᵇᑦᕿᵇᑦᑌᶻ.

—

ᓴᓗᓵ ᗅʰ ᑕᔪ ᑎᑎᔪᑦ, ᐅᑌᵇᓐ
ᐅᑐᑎᵇ″ᐃ ᑦᐊᑌᓕᑎᑕ'+. ᑌᑐᕐ ᖃᑌ=
ᐊᓵᑦᓕ ᔪᑎᕿᑦᑎᑯᑐᖏ, ᑯᖏ ᐯ ᑦᐊᔪ
ᐅᑦᑕᕿ ᑐᔪ, ᓴᓕᔪ ᑦᑕᖏ ᑯᖏ ᓴᑕ=
ᕿᑦᕮ ᑏᐅᑌ ᐊᓵᑎᑎ ᔪᑎᕿᑦ ᑎᑕ', ᐁᓐᑕ'
ᐯᑦᐊᔪ ᐅᑐᵇᔪᐟ ᐃᑌ. ᐁᑦᓕᑏᕿ ᑌᑐ
ᐁᑯᑎᵇᔪᐟ ᐃᑌ ᑕᐁᑦᕮ. ᐁᓐᑕ' ᐁᵇᑦᕿᵇᑦᑌᶻ
ᑌᑐ ᐁᑯᑎᵇᔪᐟ ᐃᑌ ᑕᐁᑦᕮ ᑌᓕᑎ, ᖃᑲ
ᑌᑐ ᐁᑯᑎᵇᔪᐟ ᑲᓵᑕᑌ', ᐁᑯᐅ ᑌᑦᑕᑐᐟ

ᐅᑌᓐᓀ ᑎᑯᑌᔅᔪᑦ, ᑕᐳᐅᑐᔅᑌᑊ ᐅᓵᑎᑎ ᑏ= ᐅᔅᑌ ᐁᓀ ᑎ ᐅᑦᑎᓀ ᐯᑏᔅᒋ ᓭᖏᑌ+ ᐁᓀᑕᑊ ᐯᑦᓂᔪ ᐅᑦᑎᓀ ᑐᔪᒋ· ᓴ ᓴᓪᓴ, ᑏᑐ ᓴᑯᑭᖏᔪᑦ ᒋᑕᑊ ᓴᐁᓵᑐᑎᑎᑐᑦ ᐊᑎᖏᔪ, ᐁᑯ ᓪᒪᓀᓀᔪᑦ ᐁᑦᓂᑌᑎᑦ ᐃᑐ ᑐᑭ ᔪᓄ ᑐᑯᑌᓵᔪᑦ ᐁᑦᕮᑕᑊ ᐅᑦᑎᓀ ᐁᑌᑫᐊᓵᒋ ᔪᑌᓵᓀᒉ·

ᑏᑦᑕ ᔪᑫᑊ ᑦᑭᑦᑕ+ & .....
ᑎᑕᑊ ᔪᒋᑦᑐᓀᑦ ᒪᑭ & .....
ᐅᑏᑦᓀᑦᓴᓀ ᐊᑦᓴᑎᑎ ᒋᑌ ᐁᑦᑕᵒ & .....

—

ᓭᑯᐊᑊ ᔪᑫ ᐅᑎᑐᓭ
ᑕᑊ ᑏᑦᐁᔅᓓ ᓓ, ᐯᑎᑦᑲᑎᐊ
ᐅᑦᑎᓀ ᐯᑏᐅᑌᑏᔅᒋ
ᑎ ᐯᐊᑊ ᐁᑫᓵᑌᐅᑦᑐᑦ·

X.

V. ᔪᑕᑎᔪ ᑐᔪᒋᔅᑫᔅ ᓴᓓᑦᑭ ᐁᑯ ᑎ ᑫᶻᓓ ᐊᑐᑌᑎᑎ·

R. ᑌᗯᓀᐁᔅᑎᑦᑕᑊ+ ᑫ ᑌᑐ ᑎᑦᑫᑎᑌᒋᑐᑫᑦ= ᐃᑕᑊ·

ᓴᓕᓗ ᐯᓂᐅ ᐯᑭᐃᓂᓪ.

—

ᓴᓕᓗ ᐅᑯᑕ ᐅᓗᑐᑐᑎᑎ ᐊᓂᓄ ᑎ ᑯᑐ, ᑯᑐ ᑕ ᓂᑯᑎᓕ ᐅᑯᑕ ᓂᑎᑫ ᐃᑌ ᑌ ᐅᓐᑕ ᐯᓂᐅ ᐯᑭᐃᓂᓪ. ᐅᑯᐅ ᑎ ᓴᓕᓗ ᑐᓄ ᑭᑦ, ᐅᑌᓐ ᐯᑎ ᑭ= ᔾᑎᓂᒪᐅᔾᓕᒃ ᑎ ᑎᓴᑎᑕ ᐯᔾᑲᑎ ᐯᓂᐅ ᑭᑲᑎᑕ ᐯᑌᓂᓗᐃᓂᓪᓄ. ᐯ= ᕿᓕᑌᓕᑎ ᐃᑌᐅ ᐯᑎ ᐅᓴᑎᓀᑎᑎ ᑐᑌᑕ ᐯᑌᓂᓗᐃᓂᓪᓄ ᐯᓂᐅ ᑎᐅᔾᓕᒃ ᐅᑎᐅᓕᒃ ᐯᑌᑭᑕ ᐯᑌᓂᓗᐃᓂᓪᓄ ᑭᓕᓐ. ᑎ ᐅᔾᓕᒃ ᐅᑌᔾᓕᒃ ᐯᑎ ᐅᓴᑎᓀᑎᑎ ᑭᓕᓐ ᑐᑌᑎ ᑌᑎ ᐅᑯᑕ ᐅᑌᔾᓕᒃᐢᐃ ᐃᑌᐅ ᑎ ᐅᓐᑎᑭᐅ ᐅᑲᑎᐅᑌᐃ. ᐅᑯᕿ ᐅᑎᔾ ᐅᑎᓂᒃ ᑭᓂᐅᑌᐃ ᐃᑌ. ᓴᓕᓗ ᐯᓂᐅ ᐯᑭᐃᓂᓪ+ ᐯᑭᐅᑎᑌ ᐅᑲᐅᐅᑌ ᐃᑌ. ᑎᐅ ᑎᑕ ᐅᔾ ᐅᑌᑭᐅᑎ, ᓴᓴᑎᑌᑎᓂᒃ ᐅᓐᑎᑭᐅ ᐅᐸᑎᓐᑕᑎᓀ.

ᑭᑦᑕ ᓂᕿ ᑭᑦᑕ+ & .....

ᑎᑕ ᓂᑎᓴᑎᑫ ᒪᑎ & .....

ᐅᑭᑦᑫᓴᓪ ᐊᑦᓴᑎ ᑎᑌ ᐅᑦᑕ& .....

—

ᐁᓯᓪ ᐅᓂᒼ ᐃᑕᑊ ᑌᑐ ᓴᑎᑎ!
ᐅᐟᐊᑲᓕᓴᓗ ᐅᓴᑎᒧ ᑏᐅᐤᑌ
ᓴᓪᓴᐅᕐᐃᒃ ᐊᒧᑊᐁᐟᐃ ᐅᑏ
ᑌᓕᓗᑫ ᑕᐅᑐᐤᓴᑊ ᑕᑊ·

XI.

V. ᔪᑕᑎᔪ ᑐᔪᑎᐤᑫᓗ ᓴᓪᓕᑊᑎ ᐁᑯ ᒥ ᒣᕐᓪ ᐊᑐᒧᑎᑎ·

R. ᑌᕓᓗᐁᑲᒃᑕᑊ+ ᕿ ᒧᒃ ᑲᑊᑌᑲᑎᑫᓗᐃᑕᑊ·

ᓴᓪᓴᐅᕓᓗᐁᑲᒃᑕᑊ+ ᕿᑊ ᑕᐅᑎᐤᓴᑊ·

ᓴᓪᓴᐅᕓ ᐃᐤᕒᕓ ᑌᑕᑐᑊ ᑌᕓᓗ ᐁᑲᒃ=
ᓗᑕᑊ+ᕿᑊ ᑕᐅᑐᐤᓴᑊ ᐊᐧᑎ ᐁᑊᑌᓴᑎᒣ, ᐁᑯᑊ
ᐁᒃᐧ ᐊᐤᔪ· ᔪᑫᓀ ᐯᑲᒃᔪᑎᐅᑎᔪ, ᐁᓭ ᓭ
ᐯᑕᑊ ᑎᑏ ᑯᑊᑦ, ᑯᑊᑦ ᑌᑐᑊᑲᑲᑎᑫᓗᐧ·
ᐅᑏᓗᓴᓗ ᐅᑐᑊ ᑌᑐ ᐊᐊᐧᓴᑐ ᔪᑎᑫᑏ
ᐅᑏᓗᓴᓗ ᐅᓪᓂᑏ ᑌᑐ ᐊᓭᑕᐧ· ᓴᓗᓴᓴᑐ
ᐅᐟᓴᐤᕒᑊ ᑕᑊ ᐱᐧᑯᐟᐃ ᐯᑊᕿᐟᐃ ᑕᐅᑎᐤᓴᑊ·
ᑌᓕᓗ ᐁᑲᒃᑕᑊ+ ᐯᐤᑊ ᑏᑎᒣ+· ᑕᑊᑐᑊ ᑐᔪ
ᐅᓪᓂᑏ ᑏᐅᶻᑎᒣ ᓰᑊᐁᑯᑌᓰᑊ· ᓯᑕᐅ=

ᑎᑊᑌ ᑕᐯᕆᐅᑎᓵᓴᑊ ᑎᑯᑷ ᔪᑯᑎᔪᑊᐃᑌ
ᐃᑕᑊ ᐊᑎᑊ· ᒪᐅᐅᑎ ᐯᒃᐧᐃᑊᑌᑊ ᐃᑌ·
ᐯᑯᑎᐧᕮᑊ ᐅᓵᑕᑊᑎ ᐅᓵᑎᒪᒪ ᐅᑊᑌᐃ ᐅᑭ=
ᓵᑎᓴᑊ ᑐᔪ· ᓴᔪᑕᑎᔪᐯ, ᓗᑏ ᑊᑌᔾ=
ᑎᑎᓵᑎᑊ ᒃᐧᑕᑊᑌᑊ, ᐅᓵᑎᒪᒪ ᐅᓵᓗᑕᑊ, ᐅ=
ᑊᑎᕆ ᐅᕫᓵᑎ ᓴᑌᑊᐊᐅᑌᑊᑎᓵᑌᓵᔪᑊ·

ᒪᑊᑕ ᔪᕫᑊ ᓗᑊᑕ+ & .....
ᑎᑕᑊ ᔪᑎᓵᑎᓵᑊ ᒪᑎ & .....
ᐅᑭᓵᑎᓴᑊ ᐊᓵᓴᑎᑎᑌ ᐯᑊᑕ◦ & .....

—

ᓴᓗᓵ ᓵᑌᑌᑎᑎᓵᑊ ᐅᓵᑕᑎ
ᓴᑕᑊᑎᑊᐊᑊ, ᑌ ᑎ ᑭᑎᓵᑊᑕᒃ
ᒪᓵᐊᔪ ᑭᓵᑌᔪ ᐃᑌ ᐅᓴᑊ
ᐅᓵᑎᒪᑕᑌᑭᕆᐃᑊ?

XII.

R. ᔪᑕᑎᔪ ᑌᔪᑎᔪᓵᑎᑊ, ᓴᓗᓵᑊᑎ ᐯᑯ ᑎ
ᑐᔾᓗ ᐊᑌᒪᑎᑎ·

V. ᑌᗯᓵᐯᓵᑌᑊᑕᑊ+ ᑫ ᑌᑌ ᑌᑊᑊᑌᑌᑎᓵᑊ=
ᐃᑕᑊ·

ᓴᓕᓗ ᑌᐊᓗ ᐁᖏᑉᑕ+ ᕃᑊ ᓷᑎᑐᑎᓗ·

—

ᓴᓕᓗ ᑌᓗᐊᓗ ᐁᖏᑉᑕ+ ᓷᐁᐧ ᐃᓕᑎᐅ ᐅᓗᓕᑎᑎᑎᑐᑊ ᐅᓗᑐᑎᓗ· ᑯᑐ V= ᓗᑦᔪ ᐅᓗᑐᑊ ᐅᑌ, ᑌᑐ < ᔪᓗᓴᑎ ᐅᓐ Vᑊᑕ ᓴᓕ; < ᑎ ᑌᑐᑎᑐᓗᓴᑎ ᑌᑐᔪᑐ= ᑎᓐᑊᑕ Δᑕᑊᐁᐁᐅ ᓗᑦᑌᑎᐃ ᑯᑐ ᓴᑕᑊᑎᓵᐊ= ᐁᑦᕮ, ᓴᑦᕮᑊ ᐃᑎᓗᑊᑕᓐ, ᑌᑐ ᒋᔪ ᑕᐃ= ᒋᑕ· ᐅᑌᓐ ᐯᑎᑊᔪᐅᐅᑎᔪ ᐁᑦᕮ· ᑎ ᓴᓕᓗ ᓷᑦᑲᐅ, ᐊᑎ: “ᑕᑊ ᐅᓐᓕ ᔪᓐ= ᖁᓐᓷᐅᐅ ᐁᐁᑕᑊ ᐁᐃᓐᓷᐧ·” ᐁᐁᑎ ᓴ ᑕᐠ+ ᓴ ᑕᑊᐠᖁ ᐅᑊᑦᑕᑭ ᐅᑦᓴᓴ ᐁᐃᑕᑊ ᐁᐃᑑᑌᓗ· ᐁᐁᑎ ᑎ ᐁᐅ· ᔪᒋᑎ ᐃᑎᒋᑕᑊ ᐯᑕᐠᖁ ᐯᑦᕮ ᐯᐅᑊᑌᓷᐧ· ᐅᓐᑎᐃᐃ ᐯᐃᐠᐁᐅ, ᐃᑦᑦᔪ ᐧᓷ"ᐠᐧ· ᑕᑊᓕ ᐊᐅᑌᑊ Δᑌᐃᓴᓴᑊ ᐧᓷᐧᕮᑊ ᐃᑎᓗᑊᑕᓵ ᑯᑐ ᐃᑦᑦᔪ ᐃᑎᑕ Δᑌᐃᓴᓴᑊ ᓴᑌᑊᑐᑊᑎᓷᐧ ᑎᑊᑲᐅᓐᑎᑊᑲ· ᑕᑊ ᐁᑯᑊ ᑐᐅ ᐁᑌᕃᐊᓐᑎᑊᑲ·

ᐃᑊᑕ ᔪᕃᑊ ᓷᑎᑊᑕ+ & .....
ᖁᑕᑊ ᔪᑎᓷᑎᑊ ᒪᑎ & .....
ᐅᐃᓷᓷᓴᐧ ᐊᓷᓴᑎ ᑎᑌ ᐁᑊᑕ· & .....

ᐁᑎ, ᒪᑎ, ᐁᓵᓯᑌᑎ,ᑏ ᑕ
ᑎᔭᐅᐅ ᑌ,ᐃᐧᕆᐤ ᑭᑎᐦᑎᑕ'
ᑕᐯ'ᑎ'ᔭᑎᑭᐦ'ᑕ ᑎ ᓂ
ᑎ,ᔭᐅᐅ ᓴ ᓵᑌᑎᑎᕆ,·

XIII.

V. ᔭᑕᑎᓗ ᑐᔭᑎᐦᕆ, ᓴᓂᓵᑎ ᐁᑯ ᗰ ᕆᶻᓂ ᐊᑐᒪᑎᑎ·

R. ᑌ,ᐃᐧ ᐁᐦᑎ'ᑕ'+ᕆ' ᑌᑐᑎᑌ ᑲᑎᑎᑎᕆ, ᐃᑕ'·

ᓴᓂᓵᑎ ,ᑌᐃᐧ ᐁᐦᑎ'ᑕ'+ᕆ' ᑘ'ᕆᐦ'ᑎ·

ᓴᓂᓵ Ჲᑲᑎᑎᕆ, ,ᑕ'ᕆ ᑕ' ᔭᑎ'ᔭᑎᑎ=
ᕆᶻᑕ' ᑌ,ᐃᐧ ᐁᐦᑎ'ᑕ'+ᕆ' ᐅ,ᓂ ᑘ'ᔭᑎᐦ=
ᑲᑎ· ᐠ ᒪᑎ ᑌᑐ,ᓴᑎᑎ, ᐅᑲᑎᓵ ᐯ,ᑭᐸ
ᑐᔭ ᑎ ᐱᔭᐅᐅ ᑲᑐᐦᑕ· ᑲᑎ'ᵃᕆ, ,ᑕ'ᕆ·
ᑯᑲ ᐁᑎᑎ ᗰ ᗰᑎ'ᔭᑎᑎᶻᑕ'ᑕ' ᐱᑎᔭ
ᑕ'ᑌ' ᐱᔭᐅᐅ ᕆ,ᓂ ᗰᑎ ᐁᓵᑐᑎᑎ'ᗰ·
ᐁᑐ ᐁᐦᑎᑐ ᒪᶻᓂ ᑐᔭᑐᓵ,ᑎᓵ ᑎ'ᔭᐅᐅ

ᓴᐃᓂᓐᑎᑕ ᐋᑦᑕᐅ ᖃᑎ ᐅᔨᑉ ᐊᓯᓂᓐᓄ ᐄ·
ᓴᓯᓗ ᓴᑦᑐᐃᓂᒋᓄ, ᑯᑐᑐ ᐊᐊᓗᓐᑎ ᐅᑐᒍ ; ᑕ'
ᐯᓗᑎᒋ ᓴᑭᓴᑦ, ᐃᑕ' ᑯᑐᑐ ᓴ ᔪᑎᓂᓐᑎ
ᑐ ᐁᓗᑎᒋᔪ ᓴᑭᒪᐅᑎᓂᓐᓂᓐᑎ ᐃᑐᒍ ᐊᐧᔨᑎ,
ᒋᔪᓄᐅ ᑎᑕ ᕿᑦᕃ ᐊᑎ ᐃᑐᒍ ᐃᑕ'·

ᑭᑦᑕ ᔪᕿ' ᑭᑦᑕ+ & .....
ᑎᑕ' ᔪᒋᑭᑎᓄ, ᒪᑎᒍ & .....
ᐅᑭᑦᓄᓴᑦ ᐊᑦᓴᑎᑭ ᑭᑐᒍ ᐁᑦᑕᵒ & .....

ᑕ' ᓴᓯᓗ ᒋᐅᔪ ᓴᒋᓂᓐᑎ
ᐅᐣᓱᑎᓄ ᐅᑭᔪᒋᐁᓗᓄᑐ
ᐅᑦᑎᔪ ᑐᐱᓗᑎᓗᑦᑕ ᐊᐧᔨᑎ ᑕ'
ᔪᕈᑫᑦᓴᐅᑦᑐᑎᑕ ᖁᓂ·

✠

XIV.

V. ᔪᑕᑎᔭ ᑐᔪᒋᑎᓂᓄ, ᓴᓯᑦᑎ ᐁᑯ ᖃᑎ
ᑐᶻᓯ ᐊᑐᑐᑎᑎ·

R. ᑌᐧᐱᓄ ᐁᕈᑌᑦᑕ'+ᕈ' ᑌᑐᑎᑐ ᑐᑎᐱᒋᓄ,
ᐃᑕ'·

ᓴᓯᓗ ᐯᑫᓗ ᓴᒋᓂᓐᑎ·

ᓴᓯᓗ ᑌᐧᐱᓄ ᐁᕈᑌᑦᑕ'+ ᕈ' ᑭᑦᓀᓂᓐᑎᐅᓄ,

ᐱᑌᐅᑌᑎᑦᓂᐅᐅ ᓴᓂᓵᑎ, ᑌᑎ ᒋᔪᑕ
ᓄᓴᑦᑕᑎ ᓄᔪ ᐅᒧᑎᓂ, ᑯᑐ ᐱᔪ ᑌᑎ
ᐅᑌ ᑌ ᐱᕿᐅᑎ ᐅᓗ, ᐅᔪᑎᓵᑎ· ᓴᒋᓵ
ᐱᕿᓄ ᐅᔪ, ᑊᑌᓵᑎᐅ, ᐱᑕᑊᓗᑎ ᑎᐅᔪ
ᑌᑎᑊᒃ ᐱᐅᒋᓵᓄ· ᐅᔪ, ᑕ' ᑏᑌ+ ᐅᔅ
ᑎᑏ ᑎ ; ᑯᐅ ᑕ' ᐱᓵᑌᓴᕿᐅᓵᑎ ᑎ ᐅ=
ᐱᕿᐅᑌᓵ''ᐊ ᑎ ᑕ' ; ᓴᒋᓵ ᐅᐸᓵᑐᑌᑌᑎ·
ᐅᑊᓴ ᔪᑊᓴᐁᑊᑌᙾᑌᐃᑐᑌᑎ·ᐁᓗ ᐅᐱᑊ''
ᓴᒋᓵ ᐊᑊᑎ ᑎ· ᑎᑎ ᐅᑊᑎᓗ ᐱᑏᐅᑎ
ᐁᔪ ᐅᑊᓴ ᑏᑊᑌ ᐅᓵᑏᑏ ᐁᒋᑏ ᐊᑊᑎ·
ᓴᒋᓵ ᑊᓄᔪ ᓴᑎᓵᑎ ᖃᑊᒍ ᑌᑎ ᑊᓄᔪ
ᔪᑎᓵᑎ, ᑎᐅᓵᒍ ᑊᑌᓵᑎᑌᑌᑎ ᑌᑎᒐᑕᑊᓗ,
ᐁᓗᑕ' ᐁᑌᖃᒍᑌᑊᑎ· ᓴ ᓴᒋᓴ ᐅᑊ=
ᑊᕿᑎ ᑎᑕᑎᐅᓵᑎ ᑎᑊᒐᑌ ᓴᖃᑊᑌᑎᐅᔪᑊ
ᑎᑓᓄ ᓴᑊᓄᔪ ᒐᑊᕿᕐ ᑊᒃ+ᑕ' ·

ᑏᑊᑕ ᔪᖃᑊ ᑊᒋᑊᑕ+ & .....
ᑎᑕ' ᔪᑎᑊᒋᑎᑊ ᒪᒋ & .....
ᐅᑏᑊᑎᑊᓴᑊ ᐊᑊᓴᑎ ᑎᑌ ᐁᑊᑕᵒ & .....

ᓴᒋᓵ ᑎᑊ ᑕ' ᐁᑕᑏᑏᑌ+
ᑕ ᑕᒋ''ᐊ ᑎ ᐊᑏᒋᑊᑊᑎ ᔪ' !
ᐁᑯ ᑎᑊ ᓴᑊᔪᑎᑎᑎ' ᒪᒋ
ᐃᓵᑕᒋᑊ ᓴᑊᓴᑊᑎᑎ ᔪ'·

✠

ᐯᕫᔪᑎᓂᐦᐧᐱᑎ ᕫ ᑭᑌ·

—

ᓴ ᓴᓗᓴ! ᖘᒃᑐ ᐅᔨ ᑎᓗᑎᵦᐟᑦ ᑎ ᐅᕫᵦᑎ ᒣᶻᓗ ᑎᔪᑎᓂᐧᐣᑦ ᐯᐢᑌᓗᑎ"= ᐃᑎ ᑎ ᐅᑭᔪᑎᐯᓂᐧᐣ ᐃᑦ ᓴ "ᐃᔪ= ᑦᑎ"ᐊ ᓗ· ᓴ < ᐅᐣᓀᕽ ᑦᑎᐟᐊ ᐅ= "ᐊᑲᐧᓴ ᓴ ᑎᐟᑦᑎᐟᔪ ᐃᑦ ᐊᑌᐟᑎ ᑎ ᔪᑌᓂᐧᐣ ᓀ, ᐯᕆᑦ ᐅᓂᑭᑭ ᕿᓂᑭ ᑎ ᐅᑌᵦᕆ ᐊᐅᓂᑌᵦ ᖘ ᓗ ᑕᕫᐧᐄᑭᐅᓂᐧᑎᐧᐃ ᓴ ᕫᑌᵦᑎ ᔪᐟ, ᐅᑦ ᑎᑎ ᑌᑌ ᕫ ᐣᐅᐟᑎᕆ ᑌᑲᐟᔪᑎᔨᓂᐧᑦ ᐅᑦ ᗰ ᑌ ᑲᐊᓂᐧᓀ ᓴ ᑲᑎᐟᑌ· ᐅᐟᑎ= ᕆ ᐯᑯᑲᑌ ᑎᑌ·

ALPHABET.

a	e	i	o	
an	en	in	on	
ba	be	bi	bo	
da	de	di	do	
ka	ke	ki	ko	
la	le	li	lo	
ma	me	mi	mo	
na	ne	ni	no	
ra	re	ri	ro	
sa	se	si	so	
ya	ye	yi	yo	
za	ze	zi	zo	
cha	che	chi	cho	
tha	the	thi	tho	
dha	dhe	dhi	dho	
tta	tte	tti	tto	
ttha	tthe	tthi	ttho	
t‹a	t‹e	t‹i	t‹o	

ᐃᓄᒃ 1er

Air :—*A servir le Seigneur.*

1.

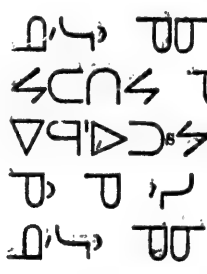

2.

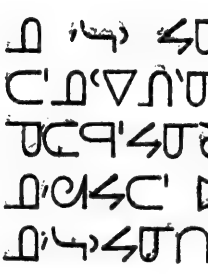

3.

ᐐᐣ 2e

Air :—*Esprit-Saint descendez en nous.*

ᐊᑦᑕ ᓯᖅᓴᒋ

—

ᑏ ᓂᐱᔭ ᔭᑎᑌᒋᑦᓂᒃ
ᓴᑦᑕ+ ᒋᒋᑦ ᐅᔊᒋ ᖅ ᑏᐱᑌᒋᖅᓯ!

1.

ᑏ ᓯᓗᓴᒋᑎᑦᒋ ᐃᑌ ᑌ
ᐯ ᑕ' ᐁᔪᓵᕃ ᐅᑌ ᓭ;
ᐁᔨᑌ ᑕᑏᑎ"ᐃᑎᑦ ᔅ'
ᐅᑕ' ᐅᑦᑎᕆ ᔪᑕ+
ᖅ ᐱᑕᑏᑦᐅᒋᖅᓂᑌᑦ ᔅ'.

2.

ᑕ' ᐃᑦᑕᓄᑦ ᑌᑎ ᑏᓴᒋᑎ"ᐊ+
ᑏᑦᐃᒋ ᖃᑏᓴᒋᑎᑎᓵ ᓭ;
ᐁᕆ ᑕ' ᐁᔨᑐᒋᑎ'ᑎᑦ ᐊᑏᑦᐃᑕ;
ᕆᑯᔪ ᔅ' ᑏᓵᕮᔪ ᐯ ᑐᖅᓂ.

3.

ᐅᑕ' ᐁᓂᖅ ᑕᔪᑕ+ ᑏᑎᒋᑦᑌ;
ᖃᑎᑦ ᐅᑦᓇ ᑕ+ᑏᑭᓂᑦᑎ ᐟᐁᐅᑌ;
ᑏᓵᔪ ᕆ ᑏᑦᐃᒋᓵ ᐟᑌᶻ ᐊᒋᑌᑌ
ᐁᑯ ᐅᕆ ᑏᐃᓵᓴᓵ.

ᐐᐳ 3e

Air :—*Un Dieu vient se faire entendre.*

1.

ᑕ' ᐅᑌˢᓀ ᑎᐅᕫᕐᐠ
ᒪᑎᑊᑲᐅˢᓂᑎ ᓭ
ᔅᑊᑎᔅ ᐯᑌᑌᑊᑎᑌ
ᒪᑎᑊ ᑌᑎ"ᐊ ᐯᑭ·

Refrain.

ᐅᑌˢᓀ ᑕᔅᐅᐳˢᑊᑎ ᔅᑊ
ᑕ' ᐅᔐ' ᐅᓂᐅˢᑕᑊ ;
ᐅᑕ' ᐃᑊᑦᓭ' ᐯᑌᑕ+
ᔅ ᐅᑌᑎ ᕫᔅᑎ ·

2.

ᑕ' ᐅᔐ' ᑊᓵ ᐊᒪᑊᐯᑦᶻ
ᐯᑕᑊᑐᑌᒪᑎˢ ᓴᒪᑊ ;
ᐯᓀ ᘐ' ᐯᑕ' ᑕᑌᑕ+
ᒪᑊᑦᔅᓀ ᑏᑊᓴᑊ ᐊˢᓂ·

3.

ᐯᓀ ᐯᑌᑊᔅᑌᐅˢ"ᐊ ,
ᓴ ᑐᑊᑎᑌ ᐅᑌˢᓀ ,

ᐯᑦ ᐅᔅ ᐁᑌᑐᑐᑌ+
ᑐᑎᓗᑏᑌ ᐠᓕᑎ ᑌ·

4.

ᑦ ᐁˢᑎ ᔅᑐᑎᔅ ᓭ
ᐁᐅᑌˢᓀ ᐅˢᐣ ᔅ;
ᕆˢᑎ ᐅᑎᐅᑎ ᐅᐠᓴ
ᑏᐢᐁᑐᑌˢᑌˢ ᐊ·ᑎᑏ·

5.

ᖁ ᑌᑎ ᑎᑲᐅˢᕆᑎ
ᑕ ᐠᓴᔅᑎᑎᑲᑎ ᔅ;
ᐅᑦ ᑎᑌ ᖁᔅᑐᔅ
ᑦᕆᔅᑎᑌᐅᑦ+·

ᐃᑲ 4e

Air :—*Travaillez à votre salut.*

1.

ᑌᑎᐯᑎᓄᔅᑎᐅˢ''ᐊ
ᑦᔅᑦᑎᔅ ᐯᔅᑐᔅ
ᑏᐅᑎ ᑦᔅᐅˢᑐᓀ
ᐅᑐᑐᐅ ᑦᑐ ᐃᑏ ᑐᒃᑦ

ᑕᓪᓗ ᐅᑌˢᓐ ᐯᓛᐦᐄᑌ
ᐃᓕᓴᓗᓵ ᓐᓛᐊᑎ ᐊᓐᑌ.

2.

ᑎᐅᐳᑎ ᐃᑲᖅᑐ ᐅˢᓗᓪᓗ
ᐅᓛᓴᑐᓵ ᐅᓵᑎᑕ ᐅˢᓗᓪᓗᓪᓗ
ᐃᓕᓴᑐᑎ ᓄ ᔪᑕᑎᔪᖅ
ᐁᖅᓂᖅ ᔪᑕᑎᔪᖅ ᐊᓐᑌ.

3.

ᐁᓵᑐᑎᑎᓵᑎᐊᑎˢᔪ
ᑕᑌᑎ ᓴᓕᓐᑕᐁ ᑎᑎᐃ
ᑕᑌᑎ ᐁᑌᑎᓐᑌᐃ
ᑕᑌᑎ ᐅᓛˢᓴᑐ ᐅˢᓗᑦᐁ.

4.

ᑭᓐᑕ ᑎᔪᓐᑎᔪ ᓴᓴᐁ
ᐃᓕᓴᓗ ᑎᓄᒍ ᓵᑎᑎ ᐅᓐᑐ
ᐅᑌˢᓂ ᑭᓐ ᑎᓐᑐᑎᓐᑎ
ᐅᓵᑎᑎ ᐊᓐᑎᐅᑎᒪᑏᓐ.

5.

ᑐᔪ ᔪᑕᑎᔪᖅ ᓵᑎᑎ
ᐁᓐᓴᓗ ᐯᓐˢ ᓐᒪᶻᑕᐅᔪᑎ

ᐁᓵᐠᑌᐅᑐᑎᑎᑐᑦ ᐅᕆ
ᐃᐠᑕᓗ ᐠᑯᐣ ᑌᑐᓵᓕᐅᕆ·

6.

ᐁᓵᐠᑌᓕᑐᑦᐟᐃᑐᑦ ᓴᐠᑕᑦ+
ᐠᑲᑎᑦ ᑐᑦᑕᔪᑐᓵᓂᑎᑕᑦ
ᓴᑌᐠᑭᑦᐅᑐ ᐅᑌᑎ
ᑐᓗᑎᑎᔪ ᐊᓵᕃ ᐃᑌᐃ·

ᗐᓗ 5e .

Air :—*Goûtez âmes ferventes.*

1.

ᑕᓗ ᐠᑦᑦ ᐁᵃᑎ ᐃᑌ
ᑯᐣᑐ ᐠᑕᔪᐁ·ᶻᐠᑕᑦ
ᑕᑦ ᐅᓐᓀᑐᓂ ᐅᓵᑎᑎᑎ
ᐅᓐᓀᑐᓂ ᑐᔪᓂᑎ·

—

{ᐁᑯᑦ ᐟᓴᑎᔪᑌᑐ
ᐅᑌᵃᓕ ᑕᑦᐅᵃᐟᓗ
ᔪᕆᑕᑎᔪ ᵓᑎᑎᓕ
ᐅᐯᕿᵃᑎᑎ ᐅᓕ· (2)

2.

ᐱᓕᒻ, ᐁᑌᑕᐠᑌ+,
ᐅᓛᓴᑎ, ᓴᓴᑎᔭ,
ᗰᐁᑕᑎᐅᓄᑉ,
ᑐᓄᓱᐃᐁᓕᐅᑎ.

3.

ᐅᓛᑦᑎ ᑕᔭᑎᒃ
ᐁᑉᑕ ᓴᑌ"Δ;
ᗰᓴᐅᑌ"Δ ᑏᑎ
ᐁᑉᑕ ᐱᓕᒻ+.

4.

ᐅᑦᑎᖏ ᑌᑌᑎᔭ
ᐅᓀᑎᑏ ᑏᐅᒃ,
ᐁᑉ ᐁᑌᑕᐠᑌᐃ
ᑕ' ᐅᓛᑦᑎ ᑐᔭ.

5.

ᐯᑌᑦᔭᑎᐅᑎᒪᔪᑕ'
ᑕᑭᓗ ᐅᑌᖏ ᓄᓗ
ᑌᑎᓴ ᑕᑎᐅᑎ
ᐁᑉᑕ' ᐅᓛᓴᑎ.

6.

ᑕ ᐅᓐᓕᒃ ᐊᐅᓚᐊᑎ
ᑎ ᑭᒃ ᐊᐅᓚᑎᓗ
ᐃᐊᓕᓗ ᑕᓗ ᑐᕐ
ᐅᔪᑕ ᓚᑎᓴ·

7.

ᐅᓗᐅᑕᑌᐅᐅᑎ
ᐊᔪᑌᐅᐊᑦᑌᶻ″ᐊ ,
ᑎᑕ ᐅᵇᓯᕐ ᕿ″ᐃᑌ
ᐅᔨᑦᑌᓗᑎ″″ᐃᑎ ·

8.

ᑌᑎᓀᐊᔪ ᐅᑕᑦᑐ
ᐅᔨᑎᑭ ᐊᑎᑦᐃ·
ᑎ ᐅᔪᓐ ᐅᑭᐅᓗ
ᐅᓗᑕ ᓀᵇᓯᐊᐅ ·

9.

ᑕ ᑌᑎ ᐅᓀᑎᑎ
ᑕ ᐅᵇᓕ ᐅᑌᵇᓗ
ᐅᔨᑐᑎᑎᑎ ᐅᓗ
ᐅᓗ ᓀᓕᑌᑎᔪ·

ᑌᐤ 6ᵉ

Air :—*Au Dieu de l'univers, etc.*

1.

ᑭᑎᑲᐅᓂᑎᑎ
ᐃᑦᓯᓗᑦ ᐯ″ᔭᐅᓂᑦᑎ !
ᐅᑦᑎᔭ ᔪᑕ+ ᑎ
ᑎᐅᕈᖅ ᑎ ᑭᑦᐁᑎᓯᓴ·
ᐅᐣᐯᔭᑎᐅᓂᒋ·
ᐅᑭᒣᖅᓴᓗ
ᓴᐯᐅᑎᓂᖅᑎ ;
ᐁᑎᑎ ≈ ᓭᑦ ᑌᑌᓀᖅ
ᐅᐣᓯᓀᖅ ᐅᑎᑲᐅᓂᖅ·

2.

ᐯ ᓴᑦᔭᑎᖅᑐᑌ
ᑎᐅᕈᕐᓀᑦ >ᑕᑲᑎ·
ᐅᑕ ᒋᑕ ᐊ·ᑭᑭ
ᑕ' ᑎᑌ ᐯ ᔭᑦᑎᔭ ᓗᓄ
ᑭ ᑎ ᑎᒋᓯ ᑕ·
ᐁᔭᖅ ᐊᑕ'
ᐯᕈᐅᑎᓂᔭ ᓯ

ᐅᒪᓐᓴᓗ ᓴᑦᔪᑎᓐᑎ
ᑕᑦ ᐅᑦᓯᓐ ᑌᑎ ᖃᐅᑦ ·

3.

ᐯᒪᐃᓕᑎᕐᖃ
ᑕᐅᑎᓐᓴᓗ ᐃᑕᑦ
ᐅᓐᓯᓐ ᑕᑎᓐᓂ ;
ᑭ ᓄ ᖁᐃᑌᑎᓐ ᐃᑕᑦ
ᑭ ᓄᑦᔪᑎᑎᔪᑦᑕᑦ
ᐁᑯᑎᓐᔾᔨ ·
ᒪᔪᓕ ᐁᑐᑎ ᔾᑦ,
ᐅᑦᑎᔦ ᗰ ᐯ ᑕᒃᐅᑦᑌ
ᐅᓯᓐ ᖁᐃᑌ ᑲᐅᓂᓐ .

ᐄᓗ 7e

Air :—*Assemblons-nous, unissons nos louanges.*

I.

ᐅᑌᓕ ᑌᑎ ᐄᓗ ᐯᐃᓐᐅᑎ
ᔪᑕᑎᔪ ᑌᑎ ᐁᖁᑦᓂᑎ
ᑐᐅ ᑎᑎ ᑎᑎᑦᖁᑦ ᑎᑕ+ᓚᐃᑌ
ᔪᖁᑦ ᐯᓂᐃᑦᓯᔪ ᑐᐅᓂᑎᑦᒃ·

2.

ᐅᓯᓪᓀ ᐯᖏᐅᑎ ᐊᔪᑎ ᓪᑌ'
ᐅᑌᓂ ᕆ"Δ ᗰ ᐅᔭ'ᑕ'
ᐅᑌᓂ ᓴ' ᖮᖮ'ᕆ' ᑌᖮᐁᕆ'ᓄᑉ
ᓄᐅᓂᓗ ᑕ'ᓗ ᐅᑌᓂ ᓯᕆᓂᓗ.

3.

ᐱᓄᐅᓵᓄᑕ' ᓄ'ᐷᗰᔪ'ᐷ
ᑕ'ᓗ ᐅᑌᓂ ᐷ ᓯᕆᓂᓗᓄ
ᐁᑯ' ᐁᑎᓄ ᐯᓪᑎ'ᐅᑌᖮᓪᑦ
ᐅᑌᓂ ᓴ' ᖮᖮ'ᕆ'ᐁᕆ'ᓄᑉ.

4.

ᑕ'ᓕ ᑌᖮ'ᓕᕆᓪᐅ ᐊᑕ' ᐅᓂᔪ.
ᓄᐅᖮᓄ ᗰᐁᐃᕆ'ᑭᓕ'
ᑕ'ᓗ ᐅᑌᓂ ᐅᔅ' ᐁ.ᔪ' ᐅᑎᓄ
ᐃ'ᑯᓗ ᐅᓯᓪᓀ ᐅᔅ'ᓕᑭᵒ.

5.

ᐁᑕᑭᓄᐅ ᔪᑕᑎᔪ ᓵᑎᓄ
ᑌᖮ ᑕ"ᑐ' ᐅᔅ' ᕆᑭᑕ'
ᐁᔪᑕ' ᑌᖮ ᐁᓵᑐᖮᑎ'ᑭᐊᑯ
'ᐊᔪᔪ'ᕮ' ᐊ·ᑎ' ᐊᔪᓄᓄᑕ'.

ᗯ 8e

Air :—*Au fond des brûlantes abîmes.*

1.

ᑐᑎᓴᓂᐅᑎᔨᓕᓴᓗ
ᑐᓵᑕ᙮ ᐊᒪᓐᐁᐃᑎᓐᑌ ;
ᐁᑯ᙮ ᓮᐅᓵᑦᑕᓐ ᑐᑎᓐᓵᐯ
ᑕ᙮ ᑎᑎ ᐁᒧᓐᑌᑐᑌ·

—

ᓗᓵᑕᓐ+ ᓗᓵᑕ᙮+
ᓗᑎᓴᓂᐅᔪᓐᒧ ᓴᒧ᙮
ᑲᒪᓄᑕᓵ᙮ ᐃᑌᑌᑐᑌ·

2.

ᑌᑐᓵᓭ ᐁᓵᓐᑐᑎᓐᑐᓐ
ᑕ᙮ ᐅᓵᑎᒪ ᕿᒧᑌ
ᓴᑕᑎᓴ ᓵᑎᑌ ᑐᑐᓐ
ᐁᓵᓐᑐᑎᓐᑐᓐ ᐊᔩᑎ·

3.

ᓭᕿᓴᑕᕿ ᑐᑐᓐ ᕃ᙮
ᑌᑐᑌᓴᐊᐅᔩᑌ
ᐅᑌᓄᓭ ᑕ᙮ᐅᕿᓄᑕᓐᐁ
ᑕ᙮ᑎᑌ ᑐᔩᓐᑎᓴ·

4.

ᑭᓯᑎᕐᒪᑦ ᐊᑦ ᑐᑐᖅᑭᑦ
ᐅᓵᑐᑎᓂᑎᑦ ᐸᐃᑕ
ᑯᒃ ᑯᒃ ᓴᑐᓵᖏᓪ
ᑐᓴᓵᑐᓴᑦ+ ᑐᑯᐊᖅ·

ᐱᑉ 9c

Air :—*A la mort, à la mort, etc.*

ᐸᑦᑕ ᐊᓴᓴᑎᑎ·

—

ᐃᒪᐠ ᑌᑎ ᒋᔭ
ᐅᓂᑭᑭᓚᐅᕐᐃᐃ!
ᐃᒪᐠ ᑌᑎ ᒋᔭ
ᓴᐃᒋ ᑕ!··

1.

ᐅᓂᑭᑏ ᖃᐅ ᐸᕆ ᑦᑐ
ᑌᑎ < ᐅᑎᑎᖏᑐ;
ᑕ ᐯᓂᑎᑎ ᑲᑦᑎ ᔭᖃ
ᑭᓴᓴᑲᔪᕐ ᐸᐃᑎ ᑕ ᐁᑭ!

2.

ᑕ ᐯᔨᑎᑐ ᓯᓗ ᐊᔭᑌ ᖹ
ᐅᑐᑫ ᑯᐅᐁ ᐃᑌ;
ᑯᑲ ᐯᑕᖹˢ″ᐃ ᐅᕃ,
ᐁᕆᑕ' ᑌᑌ ᐁᔪᔅᓴ'.

3

ᑕ' ᐯᑕ' ᐅᑌᶻ″ᐊ ᐃᑎ
ᕃ ᔅᐁᑎ ᑕᓗ ᐅᑌˢᑎ,
ᐅᑰʰ ᐋᔅᖹ ᑕᐅᑐᑫ,
ᐁᕆᑕ' ᐅᔨᑎᑰ ᐅᔅᑌ+.

4.

ᑌᑌᔨᑎ ᑦ ᐅᑐᑫᑰ
ᐁᑌᑌᑭᓄᑌ ᐅᑦ',
ᐁᔅᓪᑐᑐ ᖹᐅᑎᔅᑕᐅ
ᐯᔨᑎᑐ ᓯᓗ ᐁᑰᐅᓄᑌ+.

5.

ᐯᶻ ᐯᔅᐁᔨᔅᑎ ᑐ ᑌᑌᔨᑎ
ᐅᑐᑫᑰ; ᑐᑕᗰᑐᑦ'
ᑌᓪᖹ: ᖃᑰʰ ᔅᐁᓄᔪˢᔪ+
ᐁᕆᑕ' ᐅᔨᑎᑰ ᐅᑎ.

6.

ᐁᑕᐃᔭᐊ ᖃᐅᑎ ; ᑯᑐ
ᑕᑦᓴᔭᒃᓴ ᓄᓇᑌ ᕿ ᑕᐢᓵ
ᐯᶻ ᐯᑎᐅᑎ ᓄᓴᔭᑌᑐ
ᐁᔪᓄ ᑎ ᐅᓂᑎᑭ ᓯᑭ?

7.

ᓯ ᑌᑐ ᑭᔪᓂᖏᑎ ᐃᑌ;
ᑯᑐ ᓴᑭᔪᑦᓴᔭᖏᑎ ᑕᐢ,
ᑌᑐ ᖃᑭᑕᓂᖅᑐ
ᐁᔪᓄ ᐅᓂᑎᑭ ᓯᑎᐟᐊ?

8.

ᓴᑦᑭᑕᓴᑌ ᐅᑕᐢ,
ᑭᑕᓯᕐᔭᔪ ᑎ ᐅᑕᐢ,
ᐁᑯ ᑎ ᐁᑌᑕᖏᑦᑌᐢ,
ᐅᑕᑦ ᑌᑐ ᖃᑐᑦᒃᓵᐅᑕᐢ?

9.

ᑌᑐ ᐱᑦᑭᐅᑎᑕᐢᓴ
ᐁᑎᑕᐢ ᓯᓗᓯ ᐁᑯ,
ᐁᓂᑎᑎᔪ ᐊᐅᑎ ᑕᑯ,
ᐁᔪᓄ ᑎ ᐅᓂᑎᑎ ᓯᑦᑭ?

10.

ᐁ! ᐁᓄ ᑌᑎᓂ ᐅᓵᒧᑐ
ᐁᓵᒧᑐ ᑲᑐ ᑕ ᑎᑎ;
ᐯ ᑭᓯᑐ ᔦᑎ ᐃᔭᑎ ᑌ
ᐅᔪᑕ ᐁᕿᐅᑌᓰ ᑕᑯ!

ᗯ 10e

Air :—*L'Eucens divin embanme, etc.*

ᑕ'ᒪᐅᐅᔪᑌᵒ ᔦ ᕿ ᔦᑏᐅᑌᐃᐃ
ᑕ' ᐊᐅᑕ' ᒪᑭᐊᒋᔦ ᔪᑏ+
ᐅᑎᑏᑏᐅᔪᑭᑌ ᑕ ᐁᑯ
ᐁᑯᑕᓰᕮ ᑭᓄ ᒪᑭᐁᔪ ᐅᒋ ᔦ'

ᐊᑭᑕᓱᔪᔦᑭᒋ·

ᐁ! ᐁ! ᓗ ᑲᑎᑎᑐ!
ᐅᔑ ᒋᑐ ᕿ ᓄ ᑭ ᔦᒋᐅᑕ·
ᐁᓴᐁ! ᓗᑲᑎᑎᑐ!
ᓰᕮ' ᓄ ᐊᑭᑕᒋᑌᓱᓗᑕ+
ᓰᕮ' ᒋᑐ ᕿ
ᐯᑏᐅᔪᒋ ᒪᑭᐁᑎᑎ·

2.

ᑕ ᑐᑌ ᕿ ᐅᓄᑦᑐᑎᑌᓱ ᐅᓂᓗ
ᐯ ᕿᑫᑊ ᑎᓂᓴᐃ ᐅᑌ ᐅᓐ;
ᐅᑕᑊ ᐊᔪᑎᑦᑌᑎᑦᑕᑊ ᑎ ᐅᑲ,
ᐁᐅᑎᑕ+ ᑕ ᕿᐅᓱᑎ ᐅᑌ·

3.

ᔪᑕᑎᓐ ᑕᑊ ᔪᑎᑎᑕᑊ ᐅᓐ
ᐅᓂᑕᑎ ᑕ ᑐ ᓴᔪᑎᕿᓗ ᑕᑊ,
ᑕ ᓀᐊᔪ ᑕᐯ ᑐᑊᔪᑎᕿᑎᑦᑕᑊ
ᐅ"ᐊᑲᓂᓴᓗ ᐅᘐᑊ ᐊᑕᑊᐃᑦᑕ·

4.

ᐯ ᔭᑊᑎᔪ ᐅᒃᐅᐅᑎᓱᑌ+ ᑐᑊ
ᐃᓕᑦᐅᕿᖅᑎ"ᐊ+ ᐁᑕᑎᓱ"ᐊ,
ᕿᓱᑐ ᐅᑎᐅᑎᓄ ᑕ ᑐᑎᑦᑕ
ᐅᕿᓂᑕ ᐅᑌ ᐅᓂᓗ ᐁᒍᑕ+·

5.

ᓂᑕ ᐅᓐᑎᑐ ᑐᑊ ᑏᑕᑊᐁᓱᑐ ᑦ"ᑌ+
ᓂᐃᑊ ᔪᑕᑊᐃᕮ < ᐅᑌᑊᑎ ᐃᑌ;
ᐯ ᐊᒍᑌ ᑕ ᑐᑊ ᑎᑌᑎᑎᓂ, ᐃᑎ
ᐁᓐᑕᑊ ᑦ ᐊᑊᑦᑎᑌᑎᓱᑎᑊ·

6.

ᑕᑎᔪᓂᐅᑎ ᐅᔅᓛ ᐁᑌᑰ+
ᔅ ᕿ ᑎᐢᐅᵇ″ᐊ ᑌᔪᓂᐅᵇᑎ',
ᑎᐢᑕ ᐅᐢᑎᓐ ᐯ ᖃᐅ'ᑌᔅ'
ᐅᑰ ᔅᕿ ᔪᑰᐅᑌ ᐊ·ᑎ·

ᗐ› 11e

Air :—*Vole au plus tôt, etc.*

1.

ᓴ ᑕᐢᓀᑘ″ ᔅ ᕿ ᐁᑌᔪᓂᑊᵃᒉ›
ᐁᔪ, ᓴᓭᔭ ᐁᑌ,ᓴ› ᒐᑰᶻᐢᒃ+› ;
ᑕ' ᐯᐢᵃ ᑕᐢᑎ ᐅᐱᓂᔪ ᐊᵃᒉᓂ
ᐅᕿᓭᑊ ᓂᓂᔪ ᐊᑰᑌ ᐢᒃ+

—

ᐃᔭᑕ,ᓴᵃᔪᓂ *le chœur.*

—

ᐁᔭᐢᑌᑕᑰᑘ″ᐃᑘᑌ
ᓴ ᓴᓭᓴ· ᓴᑕ‹+›
ᖁᒐᑊᓴᑊᑕᐅᑎᑊᵃᓂ
ᑰ,ᑫᔪᔅ ᑕ' ᐅᔅ·

ᐃᓕᓴᕐᓂ ᐅᕙᐅᓐ *solo.*

ᐅᑭᓱ ᓴᓘᔪᑎᑐᑎᓯ
ᑕᑦ ᑌᓚᕿᑌᑦ ᑕᑦᔨᑎ
ᑌ ᐃᑦ ᑭᑕᐅᓘᑦ ᑲᓚᑎᐅ
ᐯ ᑕᑎᓵᓯᐃ ᐅᑌ·

2.

ᓴ ᑕᑦᔪᑐ ᓴᓪᓚᓵ ᐃᑦ ᑌ ᐅᓵᓯᐊ ᑌ
ᑕᓪᓗ ᑌ ᑭᐳᐅᑐᑌ ᓯᒃ ᐃᑌ;
ᐅᓚᓕᑌᓐᓂ ᐊᑭᓵᑌ ᐊᓐᓂᑎ ᑌ
ᐅᓐᓴᓵ ᔪᑎᑌᐅᓯᐊ ᐃᑦ ᐃᑌ·

3.

ᑕᑦ ᑐᑉ ᐁᐅᑎᑕᐩ ᐅᔪ ᐅᑎᓵᓯᐃ·,
ᑕᑎᓯᐊ ᐊᑌᓵᓐᓄ ᑌᑯᒃ
ᐊᔪᑎᑎᓯᐊ ᐊᐅᑐᑎᐃᑌ
ᔅ ᕿ ᔪ ᐊᓕᑎᐁᔪᑭᑭ·

4.

ᑕᑦ ᑐᑉ ᓭᕋ ᑐᑌ ᕿ ᑕᑎᓵᓯᐊ ᐅᑭ
ᔪᑕᑎᔪ ᐁᑌᑌᓐᑎᑐ ᔪ
ᑎᑦᑎ, ᑌᓕᓴᔪ ᐁᑐᑎᑎ ᐊᓴᑌ+
ᐯ ᒪᑎᑦᓵᑕ ᐅᔪ ᑌ ᐃᑦᑐᑌ·

ᐱᑦ 12ᵉ

Air :—*Bénissons à jamais.*

ᐊᓐᓂ ᓴᖅᓯᒪ

—

ᓴᓴᒪᓐᓄ ᓴᓗᓐ
ᐯᑌᑕᑌᐅᓕᕆᓄ !

1.

ᕆ ᕿ ᑕ ᑏᐅᑌᐃ
ᐯ ᓴᓴᒪᓐᑐᑌ
ᐁᕿᐅᑐᖅ ᓂ
ᐃᓐᓇᓕᓄ ᐯ″ᕆᐅᵃᑎ ·

2.

ᐯ ᓴᓴᒪᓐᑐᑌᓕ
ᐃᑦᓇᓀᑦ ᐳᑎᑎ
ᐅᑕ ᐯᐅᑌᓐᑎ
ᑎ ᐯᑌᑕᑎᓐᓄ ᓕ ··

3.

ᑕᓕ ᓭᓴᕿᑎᓐᓕ
ᑕ ᐯᓐᖏᕿᑌ ᑕᑎ

ᓴᐧᐃᐁᐟᑌᔪᑌᐱᑎ
ᓭᐣᓂᑐᑲᓪᑕ ᐅᓭ ᓯ·

4.

ᓯᐟᑌ ᓵᐱᑌ ᐁᑭᐟᑎ·
ᓘ ᐧᐃᓴᐅᐟᑌᔭᓐᓕᐧ ;
ᐊᓴᑌᑎᐣᐊᐅ
ᑭᑕᓯᑐᑌᐣᐁᐣ ᐅᓭ ·

5.

ᐅᐣᓀᓐ ᓘ ᑕᓭᑐᑌ
ᐁᓵᐟᑌᓘᑐᐣᐃᑐᑌᐟ ;
ᐅᐟᑎᓭ ᐊᐊ·ᐟᑌ
ᐅᑭᵇᐊᓴᓴᑌᔭᓐᓕᐣ ·

6.

ᐊᑌᓘ ᐟᑐᐣᑲ ᐟᑌᶻᐣᐊ+
ᐅᑎᓯᑐᔭᐟᑌᐟ ᑕᑊ
ᐅᘐᐟ ᐊᓘᵉᐣᐃ ᓯ
ᐁᓭ ᑕᑊ ᑎ ᐯ ᑐᓵᑎ·

7.

ᓘ ᐣᐅᑐᔭᐣᐊ ᑌᑯᑲ
ᐁᓵᐟᑌᑭᓘᑐᔭᐣᐅ ;

ᑕᓗ ᓴᓕ ᓴ ᓂᓗ ᑯ
ᐁᑌᔪᑐᓂᓀᐣ ᐁᑯ·

8.

ᐃᑎ ᑎᑊ ᓵᑊᔪᑎᑊᓀᑎ
ᓀᑎᔪᑐᓂᓀᐣ ᑕᑊ
ᓵᑊᑕ+ᐣ, ᐊᑎᑌᓗ:
ᐯᑎᑊᔪᑎᑌᑊᑕ ᔪᑊ·

ᗯᐣ 13e

Air :—*Au sang qu'un Dieu va répandre.*

1.

ᑌᑎᓂᕮᑊᑕᑊ ᐃᗡᵇᑌᑊᐅ
ᐊᑊᑯ ᔪᑕᐅᑌᵇᔪᑊ
ᓵᓀᓂᑎ ᑕᑊ ᑕᑎᑐᑐ
ᐁᑊᐅᐅ·ᵇᑎ ᑊᑲᐃᑊᑕ:
ᑎᑊᑕᐅᑕᑊ ᔪᑎᐅᓂᑎ,
ᐁᑯᑊ ᐯᕈᓂᐅᓂᓓᑊ,
ᑌᑎᑎᑊᓵᑊᔪᑎᑐᐣᑕᑊ
ᐯᑌᑌᐃᑎᑌᑎᵇ·

2.

ᑎᐅᑐᐧᐃᐁᕐᕿᑎᕐᐯ
ᐯᑌᔪᑎᐯᑊᐧᑌᶻᓀᐧ
ᐯᒃᐧᐊᐧᑉᑐ ᔪᑎᓀᑎ
ᐧᐯᐧᑕᑊᐊᐧᑐ ᑐᔪᑕᑊ
ᐅᐣᑦᑕᒣᑦᑎᑊᑕᑎᔪ
ᐯᕈᑕᑊ ᑐᔪᔨᑐ
ᑌᑎᑎᐧᑌᑎᐊᐧᐣᑭᑊᒃ
ᐯᐣᓕᑦᒣ ᔪᑎᑭᐧ

3.

ᑕᑉᑦᐯ ᓕᑕᑉ ᐯᑉᑎᑎ
ᔪᑦᒪᑎᑭᓀᐣ ᑎᐅ
ᐯᕈᑕᑊ ᐣᓀᐠᐸ+ ᐅᕐᐧᑎᑲ
ᓀᓕᑉ ᕐᐧᑎᑲ ᑦᑎᐧᐧᑎᐣ
ᔪᔪᑎᓀᑊᐊ ᐧᐯᐧᔨᒃ
ᔪᑌᑭᔪ ᑎ ᔪᐧᓕᐣ ,
ᑕᑊ ᓀᓕᑉ ᐧᐲᐅᐧᑎᑊᑎᑎ
ᐅᐱᐣᑦᑎ ᔪᐧᓀᑎᐅᐧ

4.

ᓀᓕᑉ ᑌᑎᐣᑦ ᕆᐧᓀᑎᐅᐧ
ᐅᐣᑦᑎ ᑕᔪᑭᐧᓀᐣ

ᐱᓕᒋᐧᑎ ᑭᑐᙆᓴᑐ
ᐅᓂᑐ ᐯᓕ ᖃᐧ ᐱᑌᑲ
ᐅᓕᓪᐊᒥ ᐱᖏᑌᙆᓕᓭᔪ·
ᑕᑊ ᑕᒋᐊᐊ ᐊᐃᓕᒋ
ᔭᐃᑎᓐ ᐃᑌᑌᑊ ᐅᓵᑊ
ᓪᑕᐅᑎᐧᑐ ᓴᑎᒥ ?

5.

ᐊᖏᑕᐅᓵᓐ ᓄᐅᑌ ᔭᓴᐟᐊ·
ᐅᐯᐯᑲᓂᐯ ᓵᓐ
ᑕᑊ ᑐᓴᑌᑊ ᐯᔭᑊ ᑭᐁᐧᑌ
ᔭᒋᔭ ᒣᔪᓴᖏᑲ·
ᓵᓪᓕᐧ ᑕᑊᓪᐅ ᑌ ᐅᑭ
ᑌᑐ ᓵᒣᔪᓴᖏᑎᑌ
ᐅᖃᖏᑕ ᐅᐱᐊ·ᑎᐱᑎ
ᐅᑭᐣᐅᓐᑎᑭᐅᓴᓪᓕ·

6.

ᓵᓪᓕᐧ ᑭᑌᖏᑲᐅᓴᖃᑎ
ᑯᑲ ᐯᑎᓪᒣ ᐊᓴᐟᐃ
ᐱᔪᶻ ᔭᑭᓴᒣ ᐃᑌ
ᐯᑐᒣᑕᔪᓴᒣᑕᑊ
ᐅᓐᑎᑭ ᑭᐅᓴᓂᐧᖃ ᖃᖏᑦ

ᓴᓪᓂᐧ ᔪᐠᓴᐧ ᐃᑊᑌᔆᐃᑊ,
ᐅᕐᔭᑕᑊ ᐯᐠᑫᔪᓂ ᑎᓂᑌᔆ
ᐅᐣᓀᑎᓂ ᐅᕃᑊᐠᓂᑎᑎ.

7.

ᐳᔆᐱᑕᐧ ᐯᑯᑎ ᑎᓂᐦᐊᐧ
ᐅᐣᓀᑎᓂ ᐯᑕᑎᔆᐦᐃ
ᑌᑎᕃᑊᐅᓂᑌ+ ᐸᑌᐦᔆ
ᐱᑎᐅᑎᓂᔪᑊᐃᑕᑊ
ᐅᐣᓀᑎᓂᑎᔆᐧ ᑌᑯᐦᑐ
ᐁᑌᐊᑏᐧ ᐠᓴᐊᓂᐠᐧ
ᐅᐣᓀᑎᓂᑌᑎᐠᐯᑌᓴᐧ
ᐯᕃᔪᐅᑎᑕᑊ··

8.

ᓴᑊᔪᑎᐠᑎᑎ ᓴᓪᓂᐠᑊᐢ
ᐯᑌᑊᐦᐳᑌᔆᐦᔪᓂᑎ
ᐅᓂᑊ ᐯᑌᑕᐅᑎᓂᐠᑐ
ᐯᐃᐧᑊᑌᓂᐠᓴᐦ ᑌ+ᑕᑊ ᓭ
ᑎᐅᐅᓂᐠᓭ ᐁᔪᐠ ᐅᕃᔆᑌ
ᑎᑊᐃᑊᑌᐠᓴᐦ ᐊᐧᑎᑎ
ᑎ ᐊᑊᑎᑊ ᑎᑊᐁᔆᐧᐸᐊᐧᑎ
ᐅᐣᑎᑎᑌᑎᐦᐳᐧᐃ··

9.

ᑕᑌᓴᓐᕿᑦ ᐯᐩᒋ ᕿᐦᓂᓐ
ᐊᐦᑐ ᑎᐯᐩᒋ ᔪᖏᒃ
ᐯᕐ ᑭᐃᓇᐅᑎᑉᓀ
ᐯᑌᑌᕐᑕᔪᓚᑦᑕᐦ.
ᑎᐅᑉᒃ ᓴᓕᓗ ᐯ ᐅᓐᐞᐃᔪᖅ
ᑕᑊᑎᐅᓐᑌᑊ ᓄᐅᑎ
ᑕᐅᓗᑎᑏ ᑭᐅᑌᐃᐃ.
ᐅᓐᓕᑐᓀ ᐅᕐᐱᐅᕐᑌ ᓗ

10.

ᖃᓐᐯᓐ ᕐᑊ ᐅᑲᑎᓐᐞᐊᑕᑊ
ᑌᓘᓐ ᐁᓄᑦᑕ+ᓴᓐᕐᑊ
ᑕᐅᑎᓐᓴᓀ. ᐯᓄᑦᓴᓐᕓᓐ.
ᑌᓘᓐ ᕐᐁᓐᑭᔪᓕᐅᐅ
ᑐᑐ ᕿᓐᕑᑦᑎᑌ ᐁᑌᐅ
ᐁᓕᑌᓄᐯᑕᑎᕐᖃᑦ
ᖃᑦᑐᐁ ᐊᐅᑭᑎᑎᑉ
ᐁᔪᐯᑌᐅᓐᑎᔪᖅ.

11.

ᐯᓕᔪᔪ ᑲᑌᔪᓕᑦ ᐅᑕᑦᑕᓐᓐ
ᔪᑕᑎᐃᑲᑌᔪᐃᔪ

ᑕᑦᑌᑎᔪᕆᓱᑌ ᑦᐁᕆ
ᐅᐯᐸᔪᓱᑎ ᐁᑯ'
ᒪᑎᓄ ᐅᓵᑎᒪᐅ ᐅᑦᑎᑌ
ᐃᑦᑕᓗ ᐯᐅᓱ"ᐃᔪᑦ
ᓴᓗᑦᑎ ᓴᑦᔪᕆᑐᕆ
ᕿᓗ ᓴᑦᔪᕆᐅᑦᑎ·

ᐋᓗ 14e

Air :—*Vive Jésus, vive Jésus, vive Jésus.*

ᑭᑎᑕᐅ, ᑭᑎᑕᐅ, ᑭᑎᑕᐅ·

1.

ᑯᑯ' ᓴᓗᓵ ᑭᑎᑕᐅ
ᐅᑌᓱᓂ ᑦᑯᑦ ᒪᑦᐃᕆᔪ
ᐯᑦᕋ ᖁᑎᓱᐋᑦ ᐅᖁᑌ
ᑭᑎᑕᐅ·

2.

ᒪᑎᑦᔪᕆᑐᔫᑦᑕᑦᕆᑕ'
ᐁᓵᑦᑌᒪᐅ ᐅᖁᑦᐃᖁᑦᕆ
ᒪᑎᑦᖁᑎᕆᑐᓗ ᓴᓗᓵ, ᑭᑎᑕᐅ·

3.

ᓴᓪᓗ ᐯᑯ ᑭᑎˢᑎ+ᓪ
ᐯᒃᑌˢ ᑌᓗˢᑌᓗᑎᕆ
ᐅᑕ' ᐯˢ ᑍᐃ'ᑎᔪᖏᑲ, ᑭᓕᑕᐅ·

4.

ᑎᑎᔪᐊᑌᓱᕮ ᒪᑎ
ᑐᒃᑐᔪᑎᐅᑎᶻᑦᑕ' ᓪ
ᑎᔪᕐᐅ ᖁᒃᑐˢᓗ, ᑕᑎᓗ, ᑭᓕᑕᐅ·

5.

ᐁᑯ' ᓴᓪᓗ ᐅᑐᐅˢᑕᑦ'
ᐃᖅᑕᓪ ᐯᑕᐅˢ"ᐃᑌ
ᐅᑌᕋ ᐅᔅ' ᐁᑐ'ᑕ+, ᑭᓕᑕᐅ·

6.

ᓴᓪᓗ ᐯᑭᐅˢᑎ ᐅᕆ
ᔪᕿᐯᒃᑭᑎˢᑦᑕᖅᑎ
ᐅᓵᑕᓪᓱᕮ ᐯᒃᐅᑌˢᒃᑐ·

ᗯ› 15e

Air :—*Audivit exalto Deus.*

1.

ᐅᓴᓀ ᓴᑏᑦ ᑌᑐᕒ"Δ !
ᑎᐅˢᓗ ᑏᑏᑕᑐ ᕎ'À Cˈ;
ᑲᑲᑌ ᓚᑏˢ"ᐊˢ ∇ᓀᕮ ᓚ
V'Cᔨᑎᐅ>Cˈ ᑲᐯᑌ ·

Refrain. { ᑌᑲᔨ ᒪᑎ ᐱᑦᔨᕐ
Cᑌᑐᑎᕎᑐ, ᑏᑎC·
ᐊᑌᑲᔨ·

2.

Cˈᐯᔭᑏᑎ ᐃᑏᑦᑐᕒ;
ᓴᓚᔭ ᑎ ᕿᑏᔨᑎᑦᑌˢᕎᓀ
ᐯᑏᓀ ᓚCᑏᑦᐃᑐ
ᑏᓀᕮᓀ ∇ᔨᑦᑌˢᑎ ᑎ·

3.

ᑏ ᓄ ᑦᑌᑐᑎᕎᓀ ᐅCˈ
ᐅᔭᑎᑏ ᑏᕿᑏˢC+, ᑎC° ·
V ᐅˢ"ᐊˈ ᐃᓀ ᑏᑎC°
ᐯCˈ ᑎC+ ᑎ ᑏᑐC·

4.

ᐯ ᑌᑌ ᑭ ᐅ ᓂᑐᵇ ᑕ
ᑭᐟᐁ ᑕᓀᑐᐟ ᑕᑭᕀᵇᑭ ;
ᑭᑫᐟᔪ ᗰ ᑭᐟᓭᐟ ᐊᵇᕀᐳ
ᑭᐟᐃᓂ ᐟᑌᶻᐊ ᑭᐟᐃᑕ·

5.

ᐟᕮᑎᑐ ᐅᑯᑎᐟᑕᑦᑕᐟ
ᔪᕿᕀᐟ ᓂᓕᑌᐅᵇᒋ ᔪᐟ ;
ᑐ ᕿᓗ ᑭᒧᐟᑕ ᐟᐁᓂ
ᑐᕿᓗᐟ ᔭᑌᐃᐊ·ᐱᔨᒋ ᖏ·

6.

ᓚᓕᔭ ᓂᐅᵇᓕ ᐱᐟᔪᐃᐅ
ᐅᑭᕀᓚᐟ ᐊᐟᓚᑎ ᓂᑌ
ᗰ ᐯᑕᒃᐅᑌ ᓂᑌ
ᔪ ᕿ ᓂᑭᐟᐁᵇᒋ ᐊ·ᑭ·

Ꙩ 16e

Air :—*Combien j'ai douce souvenance.*

1.

ᓚᐟᑕ ᓚᐟᑕ ᑕᑌᐅᔭᓂᐅ
ᐅᑕ ᔪᓂᐟᒋᐟᐊ ᐊ·ᑭᑭ

ᑐᓴᓯᓗ ᑌᒃᔅᓴ ᐊᑐᐃ·
ᓴᖅᑕᖅ
ᓴᕐᕈᐃᐅᑎᓂᐊᓕᕆᔨᑌ
ᕈᑌ·

2·

ᓱᒃᔅᓴ ᐊᑕᖅ < ᐅᓂᒃᑌᑦ ᐃᑕᖅ
ᐅᓇᑎᕈ ᓴᕐᕋᑦ ᕈᐅᕈᕐᓗᑦ
ᐅᓕᓗᒍ ᓴᖅᑭᕈᓐᓇᕈ
ᓴᖅᑕᖅ+
ᐁᕕ ᓴᕆᔨᑭᐅᕈᑌ
ᕈᑌ·

3.

ᓴᐅᓂᒃᑌᑦᐃᑕᖅ ᑭᐅᓕᓐᓇᑐᑌ
ᐅᑕᓕᑐ ᔪᑦ ᓴᕐᕋᑭᓂᒃᑌᐅ
ᓴᓕᑲᔪᓂᒃ ᕐᕋᑭᔨᓂᒃ ᐊᓵᑎ
ᓴᖅᑕ+ᔨ
ᓴᕐᕋᓕᑕᐃᓕᑲᓂᒃᐊᓵᑎᑎᑎ
ᕈᑌ·

4.

ᐅᓇᑎᑭ ᐅᓕᓴ"ᐊᑐᑦ ᐃᑕᖅ
ᔭᑕᑎᔭ ᐋᓴᖅᑌᙱᖅᐅ

ᓴᓕᑎᒃ ᐯᑦᐊᑌ ᐊᐤᓂᑌ
ᓴᑦᑕᐩ
ᓴᑐᑦᐃ ᐅᑦᑎᕽᑌᕽ ᐅᓗᑎ
ᒪᑌ ·

5.

ᐅᓂᑏᑏ ᐅᑌᓂᑎᑦ ᐅᕿᕽᑐ
ᔪᑕᑎᔪ ᓴᑭᒋᑎᓪᓕ
ᒪᔨᐅᐅ ᐁᑭᐊᐤᓂᑌ ᑲᒃ
ᓴᑦᑕᐩ
ᑲᑐᑕᑦ ᑐᓂᕿ ᑭᑦᒪ ᐁᑦᕮ
ᒪᑌ ·

6.

ᓴᑦᑕᐩ ᓴᑦᑕᐩ ᒪᶻᓕ ᔪᒃᑐᓂᓱᓐ
ᑕᑎᑦᑕᑦ ᒪᔨᐅᐅ ᐁᑦᑎᔅᑎ
ᑕᐅᑦᓴᑦ ᐱᓂᑭᐩ ᐊᐤᑐᓕ
ᓴᑦᑕᐩ
ᒃᓂᕻ ᒪᑐᓄᔪᒪᑎᑦᑕᑦ
ᒪᑌ ·

7.

ᐯᓂᑎ ᒪᐊᑦᑎᑭᐅᑦᐅᕿᔪᑦ
ᐯᑦᓕ ᑭᐊᐤᓂᑌ ᐃᑌᑦᑲᓕ

ᓴᓕᐃᑐ ᐊᐧᑎᑎᓴᒪᓗᑦ
ᓴᑕᐩᑦ
ᐃᑦᑕᓗ ᓴᖁᑉᒪ ᑐˢᑎ
ᑎᑐ·

ᐄᓗ 17e

Air :—*Je te salue, ó pain de l'Ange.*

1.

ᑕᑉᐅᔨᑎᒪ ᒪᐅᐅˢᖁᑎᑎ
ᐊᐅᑐᑦᑐᔪᑐˢ ᐊᐧᑐᑐᓗ
ᑎ ᐅˢᓕ ᐁᔨᑦᑐᕐᓂᑦᐃᑐᑦ
ᔪᑐᑦᒪᑦᐅᑎᑐᐃᑕᑉ·

2.

ᓴᓗᑦᑭ ᒪᑭᑐᐁ ᐧᖁˢᓕ
ᑐᑦᐊᑦᐅᑐᘐᔪᑐˢ ᐅˢᔪ
ᐅᑕᑉ ᐅᔨᑎᑎ ᒪᐅᕿᐧᑎ
ᑐᑎ ᐧᓀᔪᔪ ᖁᑉᒪᑦˢᔪ+·

3.

ᐁᑎᑎᑐᑐ ᑕᔪˢᑎᔭ
ᔪᑕᑎᔪ ᐊᓪᓚ ᐃᑕᑉ;

ᑎᑎ ᑲᓂᑌᐁ ᐠᕐᓱᐅ
ᐅᑦᑎᓵ ᑐᐊᔪᕆᓂᓱ.

4.

ᑕᑦᓂᔨᑎᒋᐊᑦᑌᐅᕆᑌᕆᑌ
ᓂᒥ ᐊᑦᑌᐅᔨᑌᕆᐊᓵᑎ
ᐊᑦᑌᐅᕆᑌᕆ ᐃᑌᐊᓵᑌᓂ
ᓂ ᒥ ᐊᑦᑌᐅᔨᑌᕆ ᐃᑌᑊ

5.

ᑐᑊᐊᑦᑌᐅᔨᑌᕆ ᐅᒋᕐᓗᑌ
ᔪᑕᑎᔪ ᐯᑊᓴᔪᑦᑎ
ᐅᕆᑐᑊᒪᓚᔪᒋᐅᑌᓂ
ᐅᓕᑎᑯ ᑲᐅᕐᑎᑎᑐᑊ.

6.

ᐅᑦᑎᓵ ᐁᖃᐊᐅᔭᔪᓵ
ᑕᑊ ᐅᓕᑎᑯ ᑲᐅᕐᑎᑎᑊ
ᔪᕆᑦᑎᓵ ᐯᑐᑊᒋᔪᑎᓵ
ᐁᑯᑊ ᐁᑊᐅᕆᐅᑊ ᐊᐅᑎ

7.

ᓴᑦᑕ+ ᓴᑭᑦᑲᔪᒋᑐᕐᓗᑊ
ᐅᓕᑎᑯ ᑲᐅᑊᑎᕆᕐᓗᑊᑕᑊ ;

ᑐᓴᕐᓂᖅ ᓴᓇᓕᓴ ᑕᓴᓇᑎ
ᐁᑯ' ᐊᔪᑐ' ᓱᑲᓴᓕᕐᓇᑎ·

8.

ᑐᓴᐊ ᐅᑌᑐᑉᑌᔪ ᐅᓪᓚᑎᖅ
ᑐᐊ ᐅᒋᖅᓄ ᐊ·ᑎᑎ:
ᓕᓪᓗ ᐱᒋᓴ ᐊᓕᓭᐃᐃᑌ
ᐁᑲ· ᑭᐅᓕ·ᓕᖅᓄ ᐃᑌᓱᑲ·

ᐹ 18e

Air :—*O l'Auguste Sacrement.*

1.

ᓴᑕᑎᓴ ᓱᑌᓕᑌᖅ
ᓕᓪᓕᓱᑎ ᑎᑌ ᐅᔪᓗ
ᑭᓪᑘᓴ ᑐᔪᐟᐳ ᓱᐁᒋ
ᐅᑕ' ᑎ ᑭᓪᓕᓄ ᐊ·ᑎ·

2.

ᑎᑎ ᐯᒪᑭᑌᐁ
ᐅᑭᓄᓕᓕᑦ ᑕᑌ'ᓗ
ᑕᑕ'ᓗᑐᑉᑲᐅᔪᖅᓄ
ᐯ ᓴ ᐯᐅᔪ''ᐊ ᐃᑕ'·

3.

ᑭᑦᑌᓀᓄ ᐊᐅˢᐊᑦᑎᓂᕆ
ᑕᑦᑌ ᑕᓴˢᑎᓂᕆ ᑎᒥ
ᐊᑲᑌˢ ᓄᓴᖅᑐ ᐃˢᒪᓕ
ᑐᐊᓴˢᒥ ᓴᓕᐊᑎ·

4.

ᐅˢᓕ ᐯᑌᑦᐘᐅᐊᑎ
ᐁᕆ ᐅᐊᑎᕆ ᓴᓀᓄ;
ᑎᑎ ᓄᓴᖅᑐ ᐅᑕᑦ
ᐁᕆᕐᒪᑌ ᓴᑌᑌ·

5.

ᐅᑌˢᕆ < >ᑌᑦᒥ
ᐁᕆᑕᑦ ᑕᑐᑦ ᐅᑎ
ᑯᑐ ᐊᑦᓯᵒ ᐊᑲᑌʰᓕ
ᓄᓴᖅᑐᓕᕐᓯᑦ ᑲᑌ ᑲᑌ·

6.

ᐅᑌˢᕆ ᔪˢᑎᑕᓕᒍ
ᔪᑕᑎᔪ ᐊᑕᑦᓯ
ᐁᑎᒥ ᔪˢᓕᒍ ᓄᓯᑎ
ᑐᐊ ᐅᑦᑌ ᐁᒥᑕᑦ·

7.

ᐧᐊᑎᐁᑕᐅᑎᑐ
ᑕᒣᔨᐱᒣ ᔪˢᐧᑎᔭ
ᔨᑌᔨᑌʰᕿᔪˢᐧᑎ ᐅᑕ'
ᔨᑌ ᑌʰ ᓴᒧᔨ ᐁᑭᐧᐱ

8.

ᐁᑎᑌᕒᑌᐁᐊ
ᐯᑌᑌ ᐯᑕᐧᔦᑎ
ᐅᑌˢᔭ ᑕ'ᑭᑌˢ''ᐊ+
ᐁᕼᑭᔨᑎ' ᐯᐅˢ''ᐊ·

9.

ᓴᒧᔨ ᐯᐊᑭᑎᕒᐧˢᐧᐷ
ᐃᐧᑕᒧ ᔪᑌᒣᕒᑕ';
ᐅᔑᔑᑭ ᐊ·ᑌᒧ
ᐅᑕᑦ ᑭ ᒪᑕ'+ᐊ·ᑎ

ᗐᕗ 19c

Air:—*Honneur, hommage.*

1.

ᐁᐧᑕ ᐅᑭˢᑌ'
ᑐᕗᐧᕮᐧᑌᐅˢ''ᐊ

ᓭᑏᑦᑲᔪᑎᑐᑎᒃ
ᓴᓕᒻᒧ ᓕᒡᑕᑦ·

2.

ᐁᒪᑉᓂᑎᑦ ᐯᕃ
ᑎᐅᐳᕐᐊ
ᑎᑌᑦᐁᓂᔭᓂ ᑦᑲᑦᑎ
ᓕᐃᑦᕐᕐᑎ·

3.

ᑎᑌᑦᓴᑦᐅᑌᓂᑎ
ᑎᑎᓂᑏ+
ᐁᓂᑦᑌᓕᑎᖏᐃᑎᑦ
ᐃᑦᑕᓕᒍ·

ᐐᓗ 20ᕐ

Air :—*Que cette voute retentisse.*

1.

ᐠᕮᑦ ᑌᑎ ᐊᑦᑕ ᔪᑐᕐᑎᑦᐅ
ᐅᑕᑦ ᔪᑎᐅᑐᑐ ᐅᖏᐊᕐ+
ᓴᓕᓂᔭ ᐯᑌᑦ ᔪᑎᐅᕐᖏᐊ
ᑌᑎ ᑭᑐ ᐯᐅᑐᑎᑦ·

2.

ᖃᓄᐱᖅ ᓴᖏᐅᑕᐅᓪᓗᑎ
ᑯᑐ ᐅ″ ᓴᒋᐅᓕ ᓴᑦ
ᐅᑎᒋ ᑏᑦᐁᕐᒋ
ᑲᑏᑦᐁᖏᕐᒋ ᐃᐊᐱᓄ·

3.

ᓕᓪᓂ ᐅᑦᑕᑌᐅᐁᓄᑏᒋ
ᐁᖃᒋᓄᑎᑭᑦ ᖃᐅᔨᐊ
ᐅᑦᐱᓗ ᐯᒃᑦᐧᓄ ᐁᓭᑌ
ᓕᓐᓂᔭ ᑲᓕᓕᓂ ᐊᐅᑌᒃ·

ᐧᐃᓗ 21ᵉ

Air :—*O Roi des Cieux, etc.*

ᐊᑦᑕᓐᓕᔭᒋᓗ *Chœur.*
ᓕᓕᓪᓕᓕ″
ᑕᓪᓂᑎᔨᒋᓗ ᑕ ᐁᑯ!
ᖃᐅ ᐸᑲᐅᑎᔨ″ᐃᓄ
ᓭᕿ ᕆᓪᒃ ᖃᐅ ᑲᐅᔨᑎᓐ ᐁᑯ·

1.

ᖃᓭᑦ ᓴᐅᶻ″ᐊ+ᓗ
ᑌᖃᐅ ᖏᐁᒋ

ᐦᐊᑌᑕᐅᑌˢᑐ' ᑌᓀᑎᐅᓀᑎ;
ᐃᑏ+ ᐅᐢ ᑎ
ᑌᑲᓗ ᑌᑌ ᒪᑌᑎ ᐊᑌᑌ·

2.

ᐁᔪᓗ ᐅᑫˢᑎ
ᑌᓀᐟᑫᑌᐟᔦ
ᐅᓕᑎ ᑌ ᑎᓗᔪᑎᑎᶻᐟᑕ ᓭ,
ᐅᐯᐟᐊᔪ ᓭ
ᐅᑎᑭᐟˢᑏᐟ ᐦᑕᐟᑎ ᐁᑎᑎ ᐃᑕ'·

3.

ᐃᐟᑕ'ᑎ ᒉᓭᓀ
ᑏᑎᐟᑕᑎᔪ+
ᑏ ᐟᐊᔪ ᑕ' ᐯ < ᑕᐅᐟᐣ ᐟᔪ';
ᐅᑫᐟᓕ ᐅᑌ+
ᐅᐟᒉᓗ ᒪᶻᓭ ᐊᐟᑐᑎ ᐅᐢ ᐟᑲ·

ᗯᓗ 22e

Air:—*Le voici l'Agneau si doux, etc.*

Refrain.

ᔦᑯᐊ' ᒉᒉᓭᓭ"!
ᑌᑌᑕᑏᑌᑌ+;

ᓴᑏᐢᑲᔪᐱᐅᒃ
ᑎᑎᑦᑕᑌᓂᒪ·

1.

ᐁᑲᑎᓵᑎ ᑎᐱᑎ
ᕆ ᔪᑎᓂᓗᒃ ᓯᑦ;
ᑕᑦᑎᔭᑌ ᐅᑌᔭᕐ
ᐁᐅᑎᑦᔪᕋ ᑕᑦ·

2.

ᑐ ᑕᑎᑦᐅᓂᑎ ᓯᑦ,
ᐁᑏᓯᑦᒐᐃ";
ᐁᑦᓗᓪᓕᑐᑎᐃᑐᑦ
ᑐ ᔪᓄ ᐁᓂᑎ·

3.

ᐅᔅᑦᑎᑎᐅᓂᒃᑐ
ᔪᑎᑦᓗ ᐃᑕᑦ:
ᓪᓚ ᔪᑎᓂᓗᒃ ᓪ
ᓯᑦᑎᔪ ᑎ ᑯ·

4.

ᑕᑦᔪᖃᐅᑦᑎᑐ
ᐯ ᒪᐃᔭᒃᑐ ᓯᑦ;

ᐅᐯᒪᓐ ᐊᑐ
ᓴ ᓚᐅᔨᑉ ᑕ·

5.

ᑕ ᑎᑯᐊᖅ ᑕᐃᔪ
ᑎ"ᑕᔪᵃᐊᑎ ᓭ ;
ᐁᓗ ᐅᐯᕿᓕᓂ
ᑕᑎᔪᑎ~ᐊᓐ·

6.

ᐅ»ᑕᕿ ᑐᓄᑉ ᑕ
ᐁᑌ~ᑎ ᐅᵃᓕ
ᓴ ᐊᑦᔪ ᑎᑌ~"ᐊ+
ᓴᑌᑲᐅᵃᕿᐊ·

7.

ᐊᔪᑎᑎ"ᐊ ᑌ
ᓯᑯᑦᓕᵐᵃ"ᐊᵃ;
ᐠᑐᑌᑎ~ᑎᑕ ᐅᐸ
ᑏ~ᓴᐊ ᐊᓕᐠᑐ·

8.

ᔪᑕᑎᔪ~ᔾᑎᑉ
ᓴ ᑐᑉ ᑏᑕ ᑌ;

ᓴᓂ ᑭᐱᐅᑐᑌᐧᑌᐦ ᐞᐠ
ᓴᓂ ᑎᓯᑌᑌ ᔪᐣ᙮

9.

ᓴᓂ ᐸ ᔪᑌᔅᑎ ᔪᐣ,
ᑌᑲᔪᔅ ᒪᒋᑎ;
ᑎᐣ ᔪᐊᐅ ᓴᓕᓬᒋᑎ
ᑎᐣᑕᑌᐊᓬᐧᐯ᙮

10.

ᓴᓗᐣᑎᑌᑐᑌᔪᓭ,
ᐯ ᑎᐣ ᑭᐅᐅᔅᐳᓬ;
ᐃᓗᑕᑎ ᐅᑌᔅᐸ
ᐯᐣ ᑕᔪᐅᔅᓗᑎ ᐧ

11.

ᑭ ᒋᔪ ᓗᐁᑐ ᑌ
ᑐᑌᔅᐧᐯᐧ ᓵᑭᐣ;
ᓭᑌᑐᐁᑎᔅᑭᐣ+
ᑭᐧᑕᐊᔪᐅᔅᐦᐊ᙮

12.

ᐃᓗᑕᓕᐣ ᔪᕫᑕᐣ
ᐁᑌᑕ+ ᓗᑲ+ᑕ

ᐁᑲᑎᓂᑎ ᑲᔪ
ᑕ ᑕᑌᔩᔪ ᓗ··

13.

ᑕᑊ ᑌᓂᐟᖁᑌᑊ ᑕᑊᑎ·
ᐅ>ᐃ·ˢᑎ ᔪᑊ
ᐅᑦᓱᑲᔪᑎᑊᓀᐣ
ᑕᑊᐯᑕᑎᔪ··

ᗐᐣ 23e

Air :—*Courbons nos fronts respectueux.*

ᑌᑌᑕˢᔪ ᐅᑊᑕᑫᑊ ᔪᑌ

—

1.

ᑕᑊ ᑕᑊᓗ ᐱᑊᑲᐅˢᖁᑎ
ᓴ ᐱᑊ ᑎᑎᖁᑊ ᐊ·ᑎᑎ;
ᐁᑯ ᐃᐯᑊ ᓴ ᑊᑫᔪ ᔪ
ᐯ ᐅᑎˢᖁᑊ ᐊ·ᑎ ᑕ ᐁᑯ;
ᐁᐤ ᑕᐅᐣᑕᖁ ᐁᑌᓂᑎ·

—

ᐊᑊᑕᑊᓴˢᔪᑎ· *Chœur.*

—

ᓴᓗᓂ, ᐅᑊᑕᖁ ᐊᑎᑎ!
ᓗ ᐱᑊᑕᑎᔪ ᐅᖁˢᐯᓀ

ᑐᓂᓱ ᑐ ᑎᑦᑕᑌᐅᓕᕐᓄ
ᐃᑦᓯᓗᑦ, ᐃᑦᓯᓗᑦ
ᑐᔪ ᓱ ᑐᑎᑦᑕᑌᐅᓕᕐᓄ

2.

ᓴᑦ ᔪᑎᑦᓴᑐ ᓴᓗᓐᑦᑎ
ᐅᑌᔪᓱ ᑕ ᑏᐅᑎᑦᔪᖅ+
ᐊᒃᒪᑎᓐᑎ ᕿ ᐊᐅᔪᖅᐊ;
ᓴᓇ ᓕᓂ ᔪ ᑕ ᐊᑐᔪᑐᓐᐅᓐ
ᓴᓇ ᓕᓂ ᔪ ᔪ ᑏᑐᑉ ᓂᑐᓕ

3.

ᓴᑦᑐᓕ ᑎᑐ ᑐ ᑌᐊᓕᓐᖅ
ᐊᓴᑦᔨᑎᑦ ᑕ ᐊᑐᓐᔨᑎ;
ᓴᓇ ᑏᑎᑉ ᑐᔪᖅᐃ ᐃᑐ;
ᐊᑯᖅᑐ ᑯᑐ ᓴᑦᓂᔪᔪ ᑕ
ᐅᑦᑎᔪᔪ ᐊᒃᓕᑐᔪᑐᓐᓂᑉᓕ.

4.

ᑕ ᐊᑦᐱᑐ ᑯᑎ ᐅᔨᑎ,
ᑌᑐᑐ ᑎ ᑌᑐᑐ ᐊᑌᔪᓂᓂᑐ,
ᐸᑕᑉᑦᓂᑎ ᓴᑐ ᔪ ᕿ
ᓴᑏᓕᑐ ᑐᑌ ᓂᑦᒃᑯᔪᖅᑦᑎ ᑕᓕ.

5.

ᓂ ᒐᑉ ᐁᓴᑎᑌᔪ ᓀᓵᑌ ,
ᓴᓂᓵ ᐅᑭᕐᓴᓵ ᓀᐣᑌᔭ
ᔪᑕᑎᓐ ᐃᐢ ᓀᔭᑕ ;
ᓄᑐ ᓴᑌᵇᐣᐞ ᐞᑌ ᐅᓐ
ᓴᒪᐢᑌ ᐦᐁᵇ ᓴ ᑎᐊᑌᵇᐦᑎ ..

6.

ᓐᑯᑐᑉ ᓴ ᔪᑕᑎᓐ !
ᓴ ᑐᑉᔪ ᑭᑉᓴ ᐊᑌᑌᐢ ;
ᐯᔪᑭᑌᕐᓂ , ᓐᐞᵇᑌ !!
ᓐᑯᑐᑉ ᑊᓴᐣᑲᐅᵇᕐᑎᑎ !
ᐅᐣᑕᕐᓂ ᑌᑕᑌᐅᓵᑌ ᓂ ..

ᑌᑌᓴᵇᔪ ᕆᑐᑉ

Méme air.

1.

ᐁᑯ ᐅᐣᑕᕐᓂ ᓂᑌᔪ !
ᒪᶻᓂ ᒪᶻᓂ ᓴ ᓴᓂᓴ !!
ᐁᵇᐣᑌᑌ ᒉᶻᓂ ᑌ ᔪᑌᓵᕐᓂᐳ
ᐟᑕᑐ ᓴᑊᑐᔪᔪ ᔪᑎᑎᑦᕐᓂ ;
ᐁᔪᑊ ᑌ ᐣᓴᑊᐅᑌᓵᑌ .

2.

ᑕ ᓴᑎᓘᔪᑎᕐᓂᑕ ᓗ
ᐁᓗᑎ ᑭᒃ, ᓗᓘᑐ?
ᐊᑎᑐᓗ ᐃᑌ ᖃᒃ ᓗ;
ᓴ ᓂᔪᔾ ᔾ ᑎᐅᔭᐅ ᐃᕐ!
ᐁᔪᓂ ᐁᔾᓂ ᑎ ᑎᓘ ᐁᓕᓕ

3.

ᐅᓂᒋᕐ ᓴᓘᔪᓘᕐ ᑕ
ᑎᑎᓘ ᔾᑎᐅᑎᔾ ᒋ;
ᐅᓂᒋᕐ ᓴᓕᑎᑐ, ᑯᑐ
ᓴᑭᖃᔾᑎᑎᕐ, ᖃᐁᑎ
ᓴ ᑎ ᐊᑎᑎᔭᖃᑎ ᑎ ᕐ ᒋ.

4.

ᓴ ᑎᕐ! ᓴᓘᔪᓘᕐᑎᑎ"!
ᓴ ᑎᓘᑕᑎᓘᔾ ᐅᕐᔭᑎ
ᓴ ᓂᔪᔾ ᕐᔾᔪᑎ ᐅᓂᓗ
ᑎᑎᓘᔾᑎᑎᔨᓕᕐᓂᑕᐅᔾᖃᑦ,
ᑎ ᑎ ᑎᓘᐊᑌᑭᓕᔨᑐ ᖃᒃ.

5.

ᓴᕐᔪ ᓴᓂᔪᔾ ᑎᑎᓕᑌ
ᐅᑌᔨ ᑕ ᑭᐅᑌᓕ"ᐊᓲ

ᑭᐣ ᑌᓯᓗ ᓕ! ᓴ ᓴᓗᓴ!
ᑌ ᔪᐢᑎᔪ ᐁᑰᑐᓅᑌ ᐢᐁˢ
ᑌᑕᒃᓅᑌ ᐅᔭ ᐊᐧᑌ ᐢᒃ·

6.

ᓴᑐᑊ ᐊᑎᑌˢᐢᑎ ᐅᕫᐞᑊ
ᑌᑐᑊ ᒃᐅᐣᖁᓕᐢᑌᑕᑊ
ᑕᓗ ᐃᑎˢᕫᶻ ᐊᐧᑏ ᓗ:
ᐅᔆᑊ ᔨᐣᑰ+ ᓴ ᑐᐅᑌ″ᐊ+
ᑌ ᓕᐢᑎ ᑌᑐᐅᐢᑭ ᐢᒃ ᐃᑢᑕ·

ᐋᐣ 24e

Air :—*Mille fois mon cœur vous désir.*

1.

ᑕᐢᔪᑕᑎ < ᔪ ᐅᑐᶻ″ᐊ
ᑕᑎᑢᑕᑊ ᓴᖁᐞᔪ ᑐᑊᑌᑌᖁᑊ
ᐅᐢᑎᔨ ᐅᔆᑊ ᐊᓗˢᖁᖁᑕᑊ
ᑌᖁᐞᔪ * ᔪᑐᐣᑭ ᓴˢᑌ ·

2.

ᓴᑐᑊᑌᑌᑐ+ ᓴᓗᐣ ᓴᐢᑕ+ᑊ
ᐁᐣᑎᑊᐢᑕᵒ ᑕᑕᖁᑊᔪᑌᑐᐣ″ᐊ

·ᐯᕆᑐᓗᑎᑌᔪᑌᓯᒣ
ᐅᕆᓭ * ᐅᑌˢᓀ ᑎᑌ ·

3.

ᔪᕆ' ᑎᑎᔪ ᐊᑌᓴᓂᑎ
ᕆᓭ ᑎᑎᔪ ᐊᑌᑐᓗᑎᓵᑲ
ᓴᓴᑌ ᐢᐁˢ ᓴᑎᐢᑕᑭᐢᔪ
ᐅᕆᔪᑎ * ᑌᑎᐢᑕᐊ·ᓗᒍ ·

4.

ᓴᘁ ᔪᑎ ᓴᓀᘁᔪ ᓀᓴˢᓯᒣ
ᐅᓗᒧᑏ ᐅᑌᓗᑎ' ᐅᑕᑊᐃᑕ'
ᓴᑎᑊᑏᐅᑌᐅᐢᑌᐟˢ ᓴᐢᑕ+ᑊ
ᑌᓕᔪᑐ * ᓴᐢᑌᑎᑐᑌᒣ ·

5.

ᐅᔅ' ᑌᒪᐅᓗᑌ ᓴᓗᒧᑌ
ᐁᓫ ᑕ' ᑌᑎ' ᔪᑌᐅᑌᓗᔪ
ᐅᐟᓀᒣ ᑌᑕᑌᐅᓗᑌ ᑎ
ᓴᘁᘁᔪ * ᑌᑕ'ᑕᑌˢᐟᐊ ·

6.

ᓴᑎᑊᐊᑌᑐˢᐢᑎ ᐅᕆ' ᘁᘁ
ᐁᓗᐢᑌᒪᓭᑌᐟᐟᐃᑌᓄ ᐊ·ᑏ ᓴᐢᑕ+ᑊ
ᐅᐢᑎᓫ ᑎ ᓴᕆ'ᑌˢᑐᑌᑌ
ᐃᐢᓀᓭ * ᑌ ᐟᓭ ᐊ·ᓗᑌᐢᑲ ·

7.

ᐊᑉ ᑯᑐ ᓕᒋᔪ ᐃᑎᐊᕋ
ᐃᓛᒪᑎ ᑎᑎᓐᕿ ᐁᓚᒃᑐᓗ
ᓕ ᓴᑌᑎᔪ ᑎᑲᑎᓗ
ᑎᑭᓕ * ᐸᑎᓛᑕᵍ ᐅᑌ ·

ᗐ 25ᵉ

Air :—*Plein d'un respect mêlé de confiance.*

1.

ᓴᓕᓗ ᑐ ᐊᑉ ᑎᐅᵍ,ᐊ ᑐᔪᑎᓛᓐᓂ
ᐁᕆᑕᑦᑕ ᑎᑲᑦ ᒋᒋᑯᑌᑎᔪ
ᓴᑕᑌᐅᵍ″ᐃ ᓴᑭᑦ ᓴᒋᐅᵍᓕᐁ !
ᑎᑲᑦᓴᑦᐅᑌᓐᒋ * ᓴᑲᑦᓴᑦᔪᒋᓂᓐ ·

2.

ᐅᑦᑕᑎ ᐅᓀᑏᑏ ᑭᐅᑦᑭᵍᓂᑎ
ᐁᕆᑕᑦᑕ ᐅᑭᓂᑦᓴᓐ ᐁᑌᑫᓀᑏ
ᑭᑕᓕᑎᑦᵍ″ᐃ ᐊᓀᑏ ᐃᑌ ᓴᑦᑕᑦ
ᐅᑭʰ ᓴᑦᔪᒋᓂᓐ * ᓴᑲᑦᐊᑦᑌᐅᑦᵍᑌᵍ ·

3.

ᓕᑲᑌ ᑕᑦᓕ ᐊᓀᑌ ᐃᑌ ᑯᑐ
ᔪᑫᑦ ᑕᑦᒉᵍᑌᑦ ᒉᵍᐸ ᑕᑌᵍᑦᑎ ᓴᑦᑕ+

ᐯᑦ ᑲᐅᓀᑎᑎ ᐁᖃᐊᑐᑌᓀᔭᐠᑉ
ᐅᑕᔪᑎᐅᐧᓀᐣᑎ * ᓄᐸᔪᐟᑎᑎᑌ ·

4.

ᑕᐣᓗ ᑐᐠᑲᐅᐟᓀᑎ ᔪᑕᑎᔪ
ᓄᐧᑫᔪᔪᑕᑦ ᐱᑎᔪ ᐠᑲᓗᐠᑲᓗ
ᐯᔭᐠᑎᔪ ᑐᙆᐅᑐᑌ ᒧᔭ
ᐠᑲᑊᑎᐃᐠᑉᓗ * ᐅᑐᔪᑎᐅᐧᓀᐣᑎ ·

5.

ᐁᑎᑎᔭ ᐯᑐᑊᓚᔪᑎᐅᐧᓀᐣᑎ ·
ᐁᑎᑎ ᔭ ᑐᐠᔪᑎᔨᐱᐠᑕᐠᑲ
ᐅᖃᐟᑐ ᓄᑐᐠᑊᓚᐅᑎᐅᑐᐟᐧᐦ ᑌ
ᐅᐧᐣᑕᖏᑎᐅᔆᐠ ᐅᑐᑌᐧᓀ″ᐃᐠᑲᑕᑦ ·

ᗐᐣ 26ᵉ

Air :—*Quelle nouvelle et sainte ardeur.*

1.

ᐅᐧᐣᑕᖏ ᓯᑎᔪ ᐊᐧᑏ
ᑲᑎ ᓯᐧᑫᔪ ᐁᐧᖏᐱᑎ
ᑕᑦ ᓯᖃᐟᑊ ᔪᑕᑎᔪ
ᑐᐣᑐᑕᑦ ᓯᐧᑫᔪ ᑊᐧᓄᐧᑌ ·

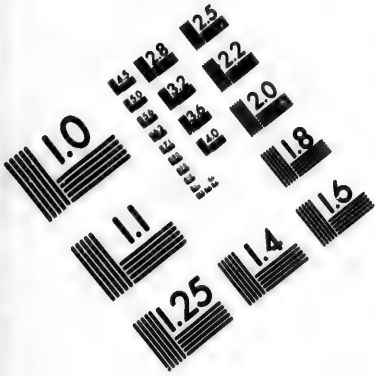

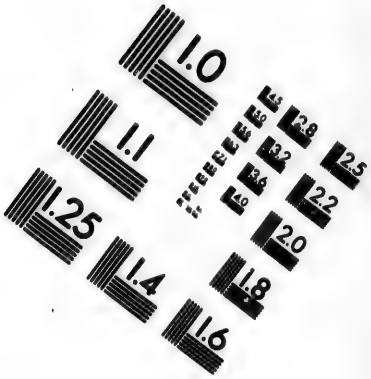

IMAGE EVALUATION TEST TARGET (MT-3)

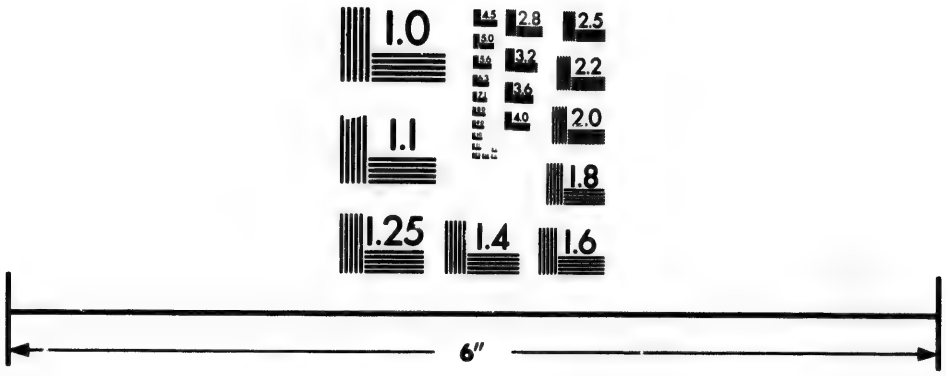

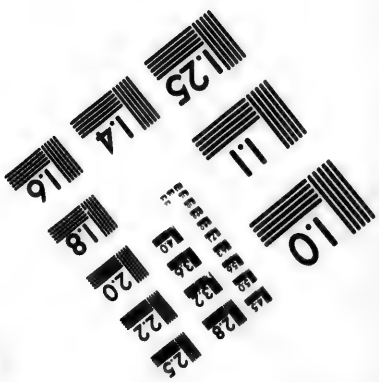

Photographic Sciences Corporation

23 WEST MAIN STREET
WEBSTER, N.Y. 14580
(716) 872-4503

ᑕᐅᓴᓕᒃ ᓀᒪ+ ᑎᑎᖅᖅᓂᕆᑦ
ᐃᓂᓪᓗ ᓴᕆᑎᖅᓄᑦ
ᐅᓇᓂᕆ ᐅᓵᑐᖅᑎᑎᓂᖅ ᐊᔪᑎ
ᓴᕆᑎᖅᓄᑦ ᐃᑌᑌ· (2)

2.

ᐅᓇᓂᕆᓴᓂᔪᓄᑦ
ᐁᑯ ᓯᖅᓯᓂ ᐃᑌᑯᐅ
ᑯᐃᑐ ᓴᑌᓄ″ ᐃᑌᐅᓐ
ᐃᓂᓪᓗ ᓴᓄᐁᑎᐅᓐᑕᑦ·

3.

ᐁᑯ ᐊᓂᑎᓄᑌᓄ ᐊᔪᑎᑎ
ᐃᓂᓪᓗ ᓴᓂᐱᑌ ᐅᓐᓄ
ᐅᑕᑦ ᐅᓵᑐᖅᑎᑎᖅᓄ
ᐅᓇᓂᕆᓴᑭᓕᓴᓂ ᐅᓐᓄ·

4.

ᐅᓇᓂᕆ ᓯᓄᔪ ᐊᔪᑎ
ᖅᑎᓂ ᐊᑌᓴ+ ᐃᑌ ᐊᔪᑐᓯ
ᐅᓇᓂᕆ ᓴᓴᓂᖅᓄᑌ
ᖅᑎᓂᔪᓄᑎᓂᑦ ᐊᔪᑎᑎ·

ᗯᑦ 27e

Air :—*Nous vous invoquons tous.*

1.

ᑎᑕᔪᑌᓴᓗᑎ
ᓴᓪᓴᓗ ᐸᑦ ᑌᐱᓪᓕ
ᓪᓗᐅᐅᔭᑕᑦ
ᐃᐸᔪᑌᔪᑦᑎᔪᑦ
ᑕᑦᑌᓴᑭᑌᑦᐃᓗᐱ
ᑕᑦ ᑎᔪᑌᑦ ᐅᑌᔪᓂ
ᓪᓗᐅᐅᔭᑕᑦ.

2.

ᓪᓗᐅᐅᔭᑕᑦ ᒪᑎᑐ
ᐁᓴᑐᑐᑌᓴᑎᑦᑌᑦᓪᓕ
ᐊᕐ ᑌᑌᑦᕿᑦ
ᓴᕿᕆᑭᓗᐊᓂᔾ
ᔪᑕᑎᔪ ᓴᐱᑎᑎ
ᑦᑕᓪᓕᐁᑎᐃᑕᑦ
ᐊᕐ ᑌᑌᑦᕿᑦ.

3.

ᐅᑦᑎᓂᔾᔪ ᓴᕆᑦᑲ
ᔪᑌᓴᓗᓐ ᑐᐅᑦᓪᓕ

ᓴᐧᓴᐧᑌᑌ
ᓴᐸ ᔅᑌˢᑎᔅᐧ
ᑎᐧ ᔅᐊᐅ ᓴᓯᐧᑭ
ᑲ ᐣˢᑕᐧ ᐊᐧᑎᑎ
ᓴᐧᓴᐧᑌᑌ ·

4.

ᐯ ᑐᐧᔅᑌᑐᓵᑕᐧ
ᐃᐧᑕᓗ ᑎᐅᐣˢᓗ
ᑌᑎᑌᑐᑌ
ᐅᐧᑎᕋ ᑌᐅᓵᐣᐧ
ᑕᐧ ᐅᐧᓴᐧ ᐣᓵᑌᑐ
ᐅᑕᐧ ᐁᐅᐧᐧᕮᐧᑲ+
ᑌᑎᑌᑐᑌ ·

ᗯ› 28e

Air :—*Ave Maris stella, etc.*

1.

ᑐᑕᐧᔅᑌᑎᐣᐧ ,
ᓴᓗᓵ ᐸᑐᑎ ᓗ ,
ᔅᑕᐣ ᔅᕫᐊᐧ
ᐅᐧᐧᑕᐣ ᑎᐧᑲᔅ ·

2.

ᐁᓕᑦᑐᓂᑎᑎᓕ ᑕᑦ
ᑎᑕᐅᑎᓂᕐᖓᕙᓪ ᓗᓪ;
ᑎᑦᐋ ᑎᑎᑕ ᑕᑦ
ᑎᑎᓘᔪᓂᑎᑦᑕᑦ.

3.

ᑕᑦᐅᓘᔪᓪ ᑕᑌᑕ+
ᑎᑎᑕ ᑎᑎᖏᑦᑐᑦ
ᑎᖏᑕᐅᓂᑎᔪᓪ
ᑎᓕᑦᖏᑎᑐ ᐃᓘᑎᑕᑦ.

4.

ᑕᑦ ᐯᑦᑎᑎᓂ ᐅᔨᑎ
ᑎᑎᓪ ᓚᔪᑎᑦᒋ ᑌᓗ
ᔪᓘᔪᑎᑦᔪᓪ ᒪᒋᑕ
ᑎᑐ ᓚᔪᓪ ᔪᑎᑎᓘᑎᓂ.

5.

ᑎᑦᔪᕐᑐ ᔪᓕᓕᓘᓐ
ᑎᑎᓂᑕᑦᓪ ᐅᔾᔨ ᓗ
ᐅᑕᑦ ᐯ ᑎᑐᐃᓘᑎ
ᑎᐅ ᓄ ᐅᑎᓂᕐᖏ ᔪᑦ.

6.

ᑎ ᑕᔪ ᐅᑕᑦᑐᑦ
ᑌ ᑕᑦ ᐅᑎᕐᐊᑌ ,
ᓱᑯᑐᑦ ᓴᑏᑦᕐᐊᕐ
ᑌ ᐠᓗ ᐁᑌᑦᑐᑌ+ ..

ᐃᓗ 29e.

Air :—*O vous, Vierge Marie.*

1.

ᓴᑦᔪᑎᒥᑎ ᒪᓕᑎ
ᑌᑎᑦᑕᑐᐊᑦᓴᐅ
ᑌᑐᔨᓴᑦ ᑌᑎᒧᑦ
ᔪᑕᑎᔪ ᑌᐅᒃ ;
ᓴᓗᓂ ᐁᑌ ᑌᕐᑎᓗᓂ
ᑌᓱᓂ ᑌᑲᕈᔪᑌᑦᑎᓂ ..

—

ᑌᑕᔪᑌᓂᓴᑎᑎ
ᐁᑌ ᓴᑕᑕᑎᑎ } (2)

2.

ᔪᕆᑦ ᔪᑕᒪᑎᑐᑕ.
ᑌᑲᐅᐃᑌᑦ ᐅᓂ

ᐅᑕ᙮ ᐅᔭᑊ ᐁᑎᑭ+
ᑌᑐᑏ ᐅ ᒪᔅᑊᑌᑊ
ᑌᑎ ᐅᔭᑊᐊᑎᔅᑉᑊ
ᐅᒪᔅᑊᑌᑊ ᐃᑌᓗ ᙮

3.

ᑎᑊᑭ ᔪ ᐯᐅᑎᔅᑉᑊ
ᐅᔭᑊ ᒪᐅᶻᑉᑕ
ᐁᑊᓭᑏ ᑐᑭᑊᑉᓴᑊ
ᓴᑊᔪᒪᑉᑊ ᐊ᙮ᑐ
ᑌᑎ ᐁᔆᑊᑕᑎ″ᐃᑎᑊ
ᐅᑭᑊᑉᓴᑊ ᑯᑎᑊᔅᔪᑊ ᙮

4.

ᐅᑌᔅᓀ ᑕ᙮ ᑌᒃᔪᔪ
ᑊᑉ ᑐᐅᐅᒪᔅᑊᑉᑎᒪ
ᔪᕐᕈᐅᑎᑊᑎ ᑊᐁᑎ
ᐃᑊᓭᓗᑊᑎ ᔪᔅᑊᑎ
ᒪᑊᔪᐊᐅ ᐁᑎᑎᒪᗅ
ᓭᑭᑏᔪᒪᑊᔅᔪᑉᑊ ᒪᒪ᙮

5.

ᓴᓗᔆ ᑊᓴᑊ ᓴᔪᑐᒪᔅᑊᑎ
ᐁᔆᑊᑐᑌᑐᔆ″ᐃᑎᑊ

ᐅᓂᒪᑌ ᐸᑎᓵᑕᑲ
ᓴ ᑭᓵᓴᓂ ᐃᑕᑦ ᓗ
ᒪᑎ ᓴᓵᓴᓂ ᑐᑌᑌ
ᐅᓵᑎᑭ ᐅᓂᓗᑐᓵᒃ·

6.

ᓵᑲᓕᑎᓂᑎ ᐅᑕᑦᐊᓂ
ᑐᑕᔪᑎᓂᓵᓂ ᓗ
ᐅᓵᑎᕆ ᓴᖃᐅᵅᑎ
ᑐᓗᑦ ᐃᑌ ᓇᑲ
ᑭᓵᑕ ᐯᑯᑎ ᓵᑐᓴ+
ᑐᔪ ᐊᓵᑎ ᐃᑌᓗᑦ·

ᗯᐣ 30e

Air :—*J'entends une voix attendrie.*

1.

ᐅᐣᓕᑎ ᓴᓵᔪᑎᖏᓗ
ᐅᓵᑎᕆ ᑌᑲᔪ ᒪᑎ
ᓴ ᐊᐊᔪ ᐊᓴᵅᑎᐅᕆᑕ
ᓗᑦ ᔪᑦᐅ ᓇᑎᔪᑎᓂᓵᓂ·

ᑌᑲᔪ ᒪᑎ
ᓭᑎᔪᐊᓐᑎ
ᐃᑦᓯᓗ ᓴᕐᑎᑐᑎᑌ
ᑐᑕᑎᑎᑦᑕᑦ
ᑐᑕᒃᐊᓕᑌ
ᑕᑎᓄᓕᓐᑏᐊᓐᑌᓗ · (2)

2.

ᓴᓗᓵ ᒃᓚᑐᑌ ᖃᑕᑎᑎᓐ
ᐸᑦ ᒪᑎ ᑌᑐᑕᑎᔭᑦᑎ
ᑏᑦᐃ ᐯᔪᑏᔭᑉᓐᑏᑦᐯᔭᑎ
ᐁᑌᑦ ᑕᐯᔪᑌᓵᓐᓗ ·

3.

ᑕᑦᐯᓵᔪᑌ ᐊᑏᑦᐁᔭᑎᑌ
ᑭᑦ ᑐᑕᑎᓵᓴ ᐃᑐᑌᑌᓴᑦ
ᐅᑦᑎᓂ ᓴᕐᑎᑎᑦᑕᖅᑦᑕᑦ
ᐁᑐᑎᐊᓐᑎᑏᑏᐅᑎ ·

4.

ᖃᑕᑏᑎᑕ ᐁᑎ ᐁᓵᕐᑌ
ᐅᓵᕋ ᑐᑕᔭᔪᑦ ᓴᑭᑦᑎ
ᑏᑦᐃ ᒪᑎ ᑏᓵᓴᑎᐊᓐᑎ
ᑕᑦᐯᕐᑦᓴᑎᐅᑦᑕᑦᑌ ·

5.

ᕿᑎ ᓴᑕᑎ ᑐᑌᑊᕈᑊᕋ
ᐁᕈᑊ ᐅᑕᓐᔪᑊᐊᓐᑎᑎ
ᑕᑊ ᐅᒧᑊᐃᓪᒋ ᒪᑎ
ᑕᑦᑕᑊ ᓗᑊᓴᓂᕆᓂᓱ ·

ᗐᓗ 31e

Air :—*Je vous salue, auguste et sainte Reine.*

1.

ᒧᑦᐊ ᒪᑎ ᓴᑕᑎ ᑕᐅᓪᑎᑕ+
ᑕᑊᑌᓐᑊᑭᑌᑊ ᐅᑌˢᕋ ᑲᑌˢᑊᑕ
ᑊᕮᑊᑌᑌᑊᕈᑊ ᐁᓐᑊᑐᑕᑌᑎᑎᑊᑌᑊ
ᑌᑊᔪᔭ ᑘᑌᑐᐅᑎᓐᑊᕈᔪᑊ ·

2.

ᑕᑊᓀ ᒧᑊᐁᐅᑐᑐᑊ ᑊᓀᑕᑌᑊᑐ
ᑲᑌᑕᑌ ᐁᓐᑊᑐᑌᑎᑎᑊᑌᑊ
ᒧᐃᑊᑌᔪ ᐊᑦᑎ ᐅᑌᓀᑊᑯᓗᑐ
ᐁᓐᑊᑘᐅᑌᑎᑊᑌᑊ ᑏᐅᓀᑐ ·

3.

ᑲᑌᑕᑌ ᐅᑊᑎᔪ ᐁᑯᑘᓐᔪᑊ
ᑐᑯᑊᑎᔪ ᐅᐱᑌᔪᐊᑦᑎ

ᐅᑌˢᓭᑕ᾽ ᐅᔑᐊᑕᑎᖏᑎ
ᐁᓭᑕᑦᑕ ᐅᔨᑎᓭ ᐁᖅᑭ+ ·

4.

ᐅᑭᓗᓴᓐ ᓯᑌᓪᒍᒧᐊ ᒪᑎ
ᔪᑕᑎᔪ ᐱᔨᔪᑲᓕᐊᔭᑎ
ᐁᑎᑎ Vˢ ᔪᕐᐁᐅᔭ″ᐊ ᑐᐅ
ᖅᐅᔭᓪᓴᓐ ᑏᑐ ᔪˢᔨᑎ ᐅᓭ ·

5.

ᐁᑯ᾽ ᑌᕆ ᒪᑎ ᑕ᾽ ᔪᖅᐅᒋᑎ
ᑏᔨᐊ᾽ ᖅᑐ᾽ ᔪᖅᐁᒋᑦᑕᑦᓭ
ᑕ᾽ᖅᑎˢᑐ᾽ ᑏᑐᐳᑌ᾽ᖅᐊᕆᑐ
ᖃᑯᑦᑎ ᐊᓐ ᐅᑌˢᓭᕆˢᔑᔭᓪᒋ ·

Ꙗᔥ 32e

Air :—*A l'Epoux de l'humble Marie.*

1.

ᐅᔭᑕᑎ ᓕᖅᔪ ᐊ·ᑏᑏ
ᑏᔨᐊ ᒪᑎ ᑕ᾽ ᐅᓂᔭᑌ
ᐱᔪᕐᑏᑐᑌᖅᔨᑎᖅᑕ᾽
ᐅᔭᑕᑎᐯ ᑐᔨᔪᖅᑌᒋᑕ᾽

ᐁᑯ ᑭᐅᓂᑎᐅᑌᓐᓂ
ᑎᓘᐊ ᐯᔭᓂᐅᓕᔪᓘ
ᐅᓘᑎᓂ ᑭᑫᓐᓂᒋ ᐊᐧᑎᑎ
ᐃᓘᓕᓂ ᑕᐅᓕᓘ ᔦ ᑏ+·

2.

ᓂᐅᓐᓕ ᐁᑎᓂᔨᑯᑲ
ᐅᑌᓂᔨ ᑭᑎᓗᒃᑲᐅᓐᑎ
ᑯᑲ ᒪᓂ ᐸᐧ ᐁᐧᑎᑎᑕᐧ
ᔭᑕᑫᐧᕮ ᐊᑎᐃᑌ
ᐁᑯ ᑎᓘᐃᓂᔭᐊᐧᑎᑎ
ᐧᓕᑏᐃᕈ ᐃᐧᑎ ᐃᑌ
ᑎᓘᐊ ᒪᓂ ᔭᕈᐧ ᖁᑕᐅ
ᐱᔭᑲᐧᓕᓘ ᑭᐸᔭᓂᕆ·

3.

ᐁᔨᑐᑐᑎᓘᑭᐊᑐᐅᓂᔭ
ᑭᐅᓂ ᑐ ᔭᑭᓗᓂᓂ
ᒪᓂ ᓕᓕᔨ ᐸᐧ ᐅᐃᑎ ᑯᑲ
ᓕᖁᓂᑕᐧᐣ ᐃᑌ ᐊᐧᑎᑌᓐᓂ
ᐁᑎᓘ ᐅᐣᓕᖁ ᓕᓘᔭᓗᖁᓘ
ᐅᑕᑎᑌ ᐅᘐᓘᐊᓕᓘᑕ
ᑕᐧ ᐯᔨᑎᓂ ᓕᑭᓕᓘᐊᐧᑎᑎ
ᒪᓂ ᓕᓘᓕᓂ ᐃᑌᑌ·

4.

ᑯᑎᓂᔪ ᐯᕐᓗᑐᐊᔪᓂ
ᓴᓪᓗ ᐃᑦᓂᓪ ᑯᑦᐁᒋᑉ
ᐁᑎᒋ ᑕᐅᐊᓴᑦ ᐁᑎᑭ+
ᑯᐱᐃᕕ ᐁᒃ· ᐊᐊᕮ ᓪᑦ
ᑯᒋᒥ ᐯᑦᔪᒋᐅᑦᑕᑦᑐ
ᑯᑦᐊᑦ ᐯᑦᑕᑌᐅᐊᐃ
ᐅᐳᑎᓐᑕᑦ ᑯᓴᐊᐁᐁᒋᑉ
ᐅᑕᑦ ᐅᔅᑉ ᐁᒍᐊᕮᒃ·

ᐃᓄᐊ 33e

Air :—*Enfants de la Mère de Dieu.*

1.

ᑯᑌᒋᑉ ᑕᔅᐅᓂᖅᑎᔪ
ᐊᕮᑦ ᑯᑎᐊᑦᓯᓪ ᑐᓂᑎᐅ
ᐯᑕᑦ ᔪᒋᐅᑐᑐᐅ''ᐊ
ᑕᑦᔪᑕᑎᔅᓴᑦᐊᑦ ᐅᐃᑎ·

—

{ ᑎᑕᑦ ᔪᒋᓕᒧᐊᓪ ᒪᑎ
{ ᑎᑎᑦ ᔪᒋᑎᓂᑦᑕᑦ ᐁᑎᑌ·

2.

ᐁᑎᑌᓂ ᐸᐧᐃᐱᐧᔪᓄ
ᐯᐧᐅᔪᔪ ᐅᑦᑎᓂᐯᑌᑯ+
ᑕᑊ ᔪᑕᑎᔪ ᑐᕃᑦᓂ
ᐃᑦᑕᓗ ᔪᕈˢᑌᑌᑕᑊ ·

3.

ᐄᑦᑕᐅ ᓴᑭ· ᐁᐱᐅ
ᑌᐅˢᐧᓗ ᒪᐊᐃᑐᑌˢᑎ
ᑐᑎᑦ ᔪᑌᑭᑦᑕᑊ ᐊᐧᐱ
ᐁᒃᐧᔪˢᑌᐅᓂᑌᑕᑊ ·

4.

ᐁᑌᑊᑌᑦᕈ ᐁᐱ ᑕᑐᑊ
ᐅᑦᑎᓂᐁᑌᕈᑊᑎˢᑌ
ᒃᑌᗅᐅ ᑐˢᑦᑌᑌᐃᑕᑊ
ᗅᐅᐳᑌ ᐯᐅˢᑌ ᐅᑐ ·

5.

ᓴᓗᓵ ᒪᑎ ᐁᐅᐅˢᑌ
ᐸᑊ ᐁᐧᕆᑎ ᐧᕮᑐᑌᑦᕈᑊ
ᐁᓂᑕᑦᓗ ᔪᒃᑐᑊᓂ
ᐃᑦᑕᓗᑕᑊ ᐅᐧᓴᐧᕆᗅ+ ·

6.

ᒪᒋᑎ ᔪᑕᑎ ᐠᒉᑕᐅ
ᖁᓕᓵᒋᑎ ᐠᖁᐟᑭᐱᔪˢᑎᑫ
ᕿᐟᕒᑎᐃᑕᑊ ᕿᑭᐠᖁᐟ
ᔪᑕᕈᑊᐄ ᐊᑎᐃᑌ··

7.

ᑭᐢᐃᐣ ᕿᑌᑊᔪᑎᐅᐢᑕᑊ
ᐯᐱᑌᖁᑊᐅᑐᐅˢᑎᑎ
ᐅᐣᑢᑎ ᑭᐠᖁᐟᐊᐧᑎᑌ
ᐅᑕᑊ ᐅᐢᑎᕒ ᐁᑭᑕ+··

ᗯ 34ᵉ

Air :—*D'être enfant de Marie, etc.*

1.

ᐤᐄᑊᓓᑫ+ᕈ ᐃᐟᑎᑕ
ᐁᓴᐢᑌᑕᐃᑊᑎ
ᓂᐅ ᔪᑕᑎ ᔦ ᕈ
ᑭᐢᐃᐣ ᐯ ᐅˢᐣᐊ

—

ᐊᐢᑢᐠᖁˢᔪᑎ
ᐯᑌ ᑌᑎᑎ ᒪᒋᑎ·

ᓴᖅ ᑭᓱᑐˢ″ᐃ
ᑐᑎᓴᒋᑎᓕᒃ
ᓴᖅ ᐸ ᓂᑐˢᓗ (2)

(2 ᐅᓪᓗᒥ)

2.

ᑐᑉ ᓴᓇᒋᔭᑐᑉ ᓂᕆ
ᐅᑕᑦ ᐁᑐᓗᔪ;
ᐊᓴᓇᐁᑌᓕ ᐁᑭᑦᑎᓄ
ᐁᕆ ᓂᕆ ᓕˢ″ᐊˢ·

3.

ᐊᔪᒋᐊᓐᑐᑉ ᐅᑲ
ᓴᑎᔪˢ″ᐃ ᑕᐢᑲᑐ;
ᑐᑉ ᐊᓴᐣ ᔪᒋᐢᑌᓐᑎᐅᐅ
ᓕᑎᔪ ᑭᓐᔪᑎ ᓕᒃ·

4.

ᐁᐃᑉ ᑲᑎᑉ ᕿᓐᑭᑦᑕ
ᐊᓴᕿᑐᒋᓵᒋ ᐊᔾᑦ;
ᐊᓴᐸ ᐅᑎᒋᒋᑦᓕᒃ, ᑌ
ᑐᒋᕈᔪᑭᓐᓚᒃ·

5.

ᑐᑉ ᔪᑎᓐᑦᑎᑉ ᐅᓂᑦᑕ
ᕿᓐᑭᐣ ᐊᓕᒥᑐ;

ᑭᓱᑌ ᐁᔨᔪᐊ ᐁᐟᕮ ᑌ
ᓂᐟᔪᐊ ᐊᔭᓄ᙮ ᑌ᙮

6.

ᐃᐟᑉᑎᐟ ᑎᐟᐅᐟ ᒪᑐ
ᐸ ᑕᐅᔨᓐ ᔭᐟ
ᑎᐟᑕ ᔪᖅᑐᑎ ᖃᔨᓂ
ᐯ ᒫᐟᑕᑐᔨᓐ᙮

7.

ᓴᓱᑐᑎᖅ ᐅᑎᓬ
ᑕᓂᐟᑐᓂᒃ ᔭ;
ᓴᐟᔪᓂᕆᒃ ᒪᑐ
ᑎᐟᐊ ᐋᒪᖅᑕ᙮

8.

ᐁᑌ″ ᓂᐱ ᔪᑌᓵᕆ
ᓂᐟᓂᔪ ᐅᐳ;
ᓂᐱ ᔪᑌᓵᕆ, ᒪᑐ
ᐁᑌᓄ ᑐᑎ ᑕᐟ᙮

ᐊᐅ 35ᵉ

Air :—Venez divin Messie.

ᐃᓕᓴᐃ ᑯᓕᓴᐃ ᑎᑎᓴ+
ᑐᓄ ᑕᑦ ᑯ"ᐃᓂᑯᒋᐊᓂᑎ
ᐁᓵᓚᑕᔪᑎᓐᑎ
ᐃᓕᓴᐃ ᑯᓕᓴᐃ ᑎᑎᓴ+

1.

ᓴᓪᓵ ᑯᓄᐃᑎᑐᑎᓂᑦ
ᐅᓵᑎᑎ ᐁᓂᔪᑯᑐᓂᐃ
ᐅᐃᕿᑭ ᑯᐃᐁ ᐊᑎᐃ"ᐊ+ᖏᓐ
ᐃᓕᓴᐃ ᑯᓕᓴᐃ ᑎᑎᓴ+ , & .....

2.

ᑐᓴᐃ ᑎᑎᓗᑐᑎᑎᓐᔪ+
ᑕᑦ ᐅᓵᑎᑯ ᐅᐸᓂᓪᓕᑎ
ᐅᓴ ᔪᑎᑐᐃᑦ ᓴᑭᑦ
ᑕᑦᔪᑕᑎᔪ ᓵᑎᑎ
ᑯᕈᐃᑦᓪᒋᓐ ᐅᔨᓴᐊᑕᓗ;
ᑭᓴᐊᔪᑎᑐᐃᑎᖏ
ᑎᐅᕈᑦ ᑦᑐᑕᑦ+ ·

3.

ᐅᓵᑎᑯ ᐅᐸᓂᓪᓕ ᕈᓂᓴᐃ
ᐊᔪᑎᑦᐊᑎᑕᑦ ᐅᔨ

ᐦᔪ ᑎᓴᓕᔨᐃᓂᑎᐅ
ᙆᙅᓛᑐ ᑌᓚᑌᓂᕆᑫ
ᐁᓵᓚᙆᐅᑎᐟᐃᑎᑌ
ᓕᓚᔭᑎᓐᓄ ᐅᓂᑎ
ᐃᓚᑦ ᙆᓚᑦ ᑎᒧᓵ·

4.

ᑕᑫᒧᑦᔭᑎᑭᓚᑎᓕ
ᒣᑯᑎ ᐱᑦᑎᔨᐅᓐ
ᒣᐸᑕ ᐁᓵᙢ ᐅᓐᓕ
ᐅᐯᐃᓂᑌ' ᓐᑎᑌ
ᐃᓚᓕ ᐯᓂ ᙅᐃᑌᑌ
ᙆᓚᐃᑎᔨ ᐊᓵᑎᑎ
ᐃᒧᑦ ᙆᓚᑦ ᑎᒧᓵ·

Ꙍᓄ 36e

Air :—*Il est né le Divin Enfant.*

1.

ᑌᑕᑊ ᐁᑕᙅᙆᑌᓵ ᓴᑭ·
ᓱᒃᑎ ᓭᑊ ᑐᑌ ᕿ ᒧᑎᓵᕿ ᑕ;
ᓭᑕ ᐁᑕᙅᙆᑌᓵ ᓴᑭ·
ᐯᓵᑌᐁᓵ ᕿᔪᑎᐧ ᐅᙆ·

2.

ᐅᓪᓕᒃᑐᖅ ᑎᔪᕐᕋ ᐅᓱᓕ
ᑌᓱᑌᐅᑐᔭᕐᕕᑎ ᑕᑦᑎᒃ
ᑌᓱᑕᔪᑐᔭᕐᐃᑎ ᓕᓐ;
ᐅᑐᔭᓄ ᐯᓐᔪᐅᓪᓂᑎ ᔪᖅ

3.

ᐅᑌᓱᓴᓐ ᐯᑌᖅᑎ ᓕ
ᐯᕋᓕ ᐊᖅᐯᑐᖅᑎ ᐅᑐ;
ᐋᑦᑕ ᐯᑎᖅᑌᐅᑐᓪ ᔪᖅ,
ᐋᑦᑕ ᑎᓂ ᐯ < ᑕᐅᓴᐅᓐ ..

4.

ᐁᓴᐃᑐ ᓄᑎ ᑌᒋᐅ
ᓗ ᔪᑫᓂ ᐯᐅᐱᑐᒃ ᐅᐃᑎ·
ᐁᓴᐃᑐ ᓭ ᖃᑕ ᑌᒋᐅ
ᐁᑐᑎᐅᓕᑎ ᐃᐃᑎ ᕿ·

5.

ᐁᔨᑕᑐᖅᑎᑕᐊᑎᓪᓚᕆ
ᑕ ᑎ ᐱᖅ ᐊᓴᑎ ᑐ ᑕ+ᑕᖅ:
ᐁᔨᑕᑐᖅᑎᑕᐊᑎᓪᓚᕆ
ᕿᑐᑎ ᐊ·ᑎ ᐃᑐ ᖃᓗ·

6.

ᑭᓱᓗ ᐊᑕᓐ ᐃᓕᒃ ᔪᓴᓕᑎ
ᐯ ᓯᕮ ᑐᓘᔪᑎᒍᓘᑕᑦ ᓱᑭᒡ ;
ᑭᓚᔪᔪ ᓂ ᐁᑕᑭᓴᑎ
ᐃᑐᖏᑐ ᐯ ᑐᑎᐅᓴᔪᑲ .

ᐋᓗ 37e

Air :—*J'entends là bas dans la pleine, etc.*

1.

ᓕᑕ ᐯᑐᐅᑎ ᑎ ᑐᓴᕿᴏ !
ᑎᐅᓘᑌᓴ ᕿᔪᑎᖅ ᐅᓯᓗ
ᔪᕿᐅᑊᑎᑐ ᑕᖏᐃᔪ ᑌ,
ᐋᓗ ᑕᑊ ᑕᔪᓴᓘᑎ ᐊᑎ ᑌ :
ᐅᓯᑐᔪ ᐃᓗ ᐁ+ᓱᓴᓭᓵ ᑌᐅ ! (2) *bis.*

2.

ᑕᑊ ᓘᑎᖅ ᓘᑎᓯᕆᒪᑌ ᕿᓴᑎ+
ᔪᕿᐅᑊᑎᑐ ᑕᔪᓴᑎᑎ :
ᐅᑎ ᐅᕆᑎ ᐯ ᑎᐅᓗᑎ
ᑕ ᕆᑐ ᘓᔪᑭᓴᓘᑎ ᑦ .

3.

ᐯᑦᑌᐁᑦ ᐅᕐᕋᔨᑎ ᓗ
ᑦᑕ ᐁᑕᑭᒧᑌᐩᑦ ᑲᔪᕐ;
ᓴᑭᐧ ᐯᑭᑦᑎᑎ ᒧᑲᑦᔪᑎ ᑎ,
ᔨᑦᓗᕐᓗᑦ ᑕᐁᑎ ᑐ!

4.

ᑦᑎᐧᐃᑭᑌᐩ ᕐᑕᑲᔪᑎᐃ
ᑕᑦᑦᐁ ᐊᑕᑦᑌᑦᑎ:
ᓴᑭᐧ ᐯᑭᑦᑎ ᑲᑦᑭᐅᑌᔪ
ᐅᑦᑎᵒ, ᐯᓴᑦᐅᑐᔪᑎ·

5.

ᑦᑌᑕᑌᑦ ᐅᐧᓴᓗ ᑭᓴᶻᑌᑐ,
ᐯᑦᑌᐁᐧ ᐁᑲᑎᑎᑌᑐ,
ᒐᔨ ᐁᐧᐐᑌ ᑯᑦᑎ ᐅᶻ″ᐊᐩᓗ
ᓴᑭᐧ ᓴᑦᔨᑎᒉᓗ ᐅᵋ″ᐊ·

6.

ᐁᑯ ᑭᔨᵋᐞᔭ ᐅᑌᑕᑌᑦ
ᔨᑲᑦᑎᑎᑯᶻᑌᵋᔨ ᑎ,
ᔨᑲᑦᑭᑕᔨᵋ″ᔭᔭ ᐁᑲᑌ
ᔨᑲᓴᑦᐅᑌᔪᑎ ᐁᐧᕮ·

7.

ᓴᑭ· ᐁᑎᑦᓯ+ ᓭᐣᑌ ᐃᑐ,
ᓄᑐ ᑕᔭᐅ·ᐣᐊ+ ᐃᑐ
ᑦᑕ ᐯᒪᐅᓂ ᑦᑎᓂ ᕐᐃᑎ
ᔭᓂᑎᑦᑕ ᑕᓐᑌᶻᓭᐣ·

8.

ᒪᓂ ᑎ ᐁᑦᐐᑎ ᑯᑦᑎ
ᔭᑎ ᐯᵃ ᑌᕐᐅᐅᵃᔪ ᔪᑦ;
ᓴᓭᓗ ᑦᑎᑦᕮᑐᑕ+ ᑦᑕ ᑦᑐᑦᑎ,
ᐱᕐᑎ ᐸᑦ, ᑎᑕᐅᑎ·

9.

ᓭᓴᑦ ᑎ ᓴᑭ· ᑦᑲ ᑐᶻᑕᐅ
ᐊᒪᑦᐁᵃᓂ ᕿ ᐊᑎ ᓭ:
ᒪᑎ ᑐ ᑦᑕᔪ ᕐᑦᕿ ᐅᑦᓴᑦ
ᐯ ᓕᑦᓴᑦᐅᑕᵃᓂ ᑦᐁᓂ !

10.

ᑕᑦᑕᐊᑎ ᔪᓂᑎᑦ, ᓴᑦᑕ+,
ᔪᕈᑲ ᑐ ᐅᵃᐊ+ ᐃᑐ ᓭ!
ᒪᑐ ᓴᑭ·ᐊᑎᵃᔪ ᐅᑌ
ᒧᑐ ᑦᑕᔪ ᑐᑎᑦᓂᵃᔪ ᓭ·

ᐐᓗ 38e

Air :—*Nouvelle agréable.*

ᐊᓕᒍᖏᕐᕋᑉ .

ᐅᑉ ᑐᘐ' ᐁᐅᓕᑉ
ᖃᓪᓗᓂ ᑭᒧᑦᐁᕐᔪᑉ
ᐁᓂᐐᑐ ᓄᕐ ᔪ
ᒧᑎ ᐊᑐᔪᑦᑎ .

1.

ᑎᑎ ᑦᒪᓕᕆ ᒧᑎ ᐅᒧ
ᒧᑎ ᑐᑌ ᓀ ᐃᔪᓵ ᓗ.
ᐁᓄ ᑦᑐᑐᔪ
ᐯ ᑐᑦᑐᑐᔪ
ᖃᑭ. ᐯᑭᑦᑎ ᑐᑦᑕᑐᓄ .

2.

ᐯᐅᐱᒍ ᐅᓪᑦᑐᔪᔪ
ᖃᓪᓗᓂ ᑐᑦᔪᑎᐅᑐᔪᔪ
ᑎᑎ ᖃᑭ.
ᒧᑦᐁᓄᑭ.
ᐯ ᑕᑦ ᑎᐅᔪᓗ ᖃᑦᔪᑎᓕᓐ .

3.

ᐅᓀᑎᑉ ᑭᑌᓗᐊᐅᓱᑉ
ᑭᓘᐃᑉᕿᑭᓴᑉᓐᓗ
ᑯᐁᑕᓗᑌᓗ
ᓘᑎᓗ ᑉ"ᐊ
ᓴᓪᓀ ᑭᓗᐋ ᐁᔪᓘᑌᓐᓗ

4.

ᒐ ᐅᓗᓂ < ᑭᐅᑎᔭ"ᐃ
ᑕ ᐅᓀᑎᑉ ᑭᓘᐁᑌᔭ"ᐃ
ᑯᑐ ᐅᑦᑕ
ᐅᓗᓴᓗ ᓴᑭᓗ
ᑕ ᑭᓘᐁᓐᔭᑭ+ ᑭ ᐱᑎᑉᔪ.

5.

ᐅᓗᑕᓐ ᐊᓗᓴᑎ ᑎᑌ
ᑎᑎ ᓴᑭ. ᔪᑕᑎᔪ
ᐁᑯ ᑭᑎᑉ
ᐅᑕᐅᑎ
ᐅᓗᑕ ᑭᑭᓘᒃᔪᑎᐊᓐᓗ.

CATECHISME.

ᐁᓴᐅᓂᖏᑎ ᑎᓗᓴᓘ.

INTRODUCTION.

D ᔭᑐᕐᓂᑎ ᐅᓴᓘ ?

R ᐅᖅ ᔭᓕᓂᑎ ᓯᒧᑐ ᐁᓕᑲᑐᑎᒻᐃᑐᑦ ᑎᒥ ᐅᔨᓯᒪ .

D ᐁᑦᑕᕈᒪᑐᑦᐃᑕᑦ ᑎᒥᐅᔨᓯᒪ ᐁᓕᑲᑐᑎᒻᐃᑐᑦ ᑎᑎᒥ ?

R ᔭᓂᑎ ᓴᒪᑐᑦᑎᑎᒻᐊ ᐃᑕᑦ ᐁᕆ ᕆ ᓕᑐᑦ .

D ᓂᓕ ᐅᓴᓘ ᐁᔪᑎ ᔭᓂᓴᔭ ?

R ᓂᓕ ᐃᑐ ᐃᓂᑕᕈᑎ ᕆ ᑎᒥᐅᔨᓯᒪ ᑎ ᐃᓄ ᓂᓕᑕᕈᑎ ᕆ ᐯᔭᓂᑎᓴᔭ .

D ᐁᑦᓕ ᐅᔨᓴᔭ ᑕᑦ ᐁᔪᑎ ᔭᓂᓴᔭ ?

R ᑲᑐᔪᑎ , ᐅᔨᓴᔭ .

D ᐁᑦᑕᕈᑎ ᐅᔨᓯᒪ ᑲᑐᔪᑎ , ᔭᓂᓴᔭ ?

R ᓴᓯᖏᑎ ᑎᒥᐅᔨᓯᒪ ᐱᖅᓴᕐᑐ ᓴᔨᓯᒪ , ᐁᑎᑎᒥ ᕐᑎᑐ ᖁᑕᑦᑕᕐᓂᑦ ᑕᑎᑐᑦ ᑕᑦ ᑎᔨᓂᑦᑕᑦ ᑕᑦ ᔭᔨᓂᕆ ᑕᑎᑐᑦ ᖁᑕᑦᑕᕐᓂᑦ ᖃᑦᑕᑦ ᐅᑎᕐᓂᑦ ᑎᑎᑦᓂᑦ .

D ᐁᐧᑕᑎ ᐅᐟᑎᓂ ᔪˢᑎᓂ?

R ᑕᑊ ᑌᑐ ᑕᑊᑐᐟᐅᑎ ᔪᑌᐢᑎᒋ ᐯ ᐧᐊᔪ ᑕᑊ ᓴᓂᐢ ᐯᔪᐟᑎᔪ ᗰ ᑕᑊ ᐯᕫᐟᑕ= ᐃᐧᐊᒪᑎ ᗰ ᑕᑊ ᐅᘐᐟ ᐢᐁᒪ+ ᐁᓀᓀ ᐅᐟᑎᓂ ᓀˢᑎ·

D ᐁᐧᑕᑎᑕᑊ ᐅᐯᕫᐅᑐᐧᕮᵒ ᑲᑐᑊᐢᑎᐧ ᑕᑊ ᑕᐅᵃᔪ?

R ᐁᑌᐊᐟᖷᑎᵃᑌᑕᑊ·

D ᐁᑯᑊ ᐁᑌᐊᐟᖷᑎᐟᵃᑌ?

R + ᐁᐟᑕᵒ ᐱᐟᔪᑎᐣ ᐧᐷ ᔪᑕᑎᔪ ᑐᘐᐟ ᐧᐷ ᐱᐊᐢᑕᑊ, ᐅᐟᑎᓂ ᐁᑯᑊᑌᑊ ᑌᑌ·

D ᐁᐧᐱᑌ ᐅᑕᑊ ᐁᕫᐅᑐᐧᕮᵒ ᓴᓂᐧᑭ ᐯ ᔪᐟᑎᔪ?

R ᑌᐅᵃᐧᓂ ᐯ ᑎᐧᐱᓴ ᑕᑊ ᗰᑕᑊ ᐁᵃᗰ ᔪˢᑎᓀᓂ ᑌᑐᐣᑕᐅᵗᐢᑌᑌ ᐅᑕᑊ·

D ᑏᑐᐟᓂ ᐁᑐᐅ ᑕᔪˢᑎ ᐁᑕ ᐅᐳᑏᵃᐧᑎ ᐅᐯᔪᐟᑎᔪ!

R ᑕᑊᓂ ᐅᐳᑏᵃᐧᑎ ᐃᑌ ᐯᑕᑊᐅᑌᶻ''ᐊ ᐃᑌᐃᑕᑊ ᐁᑎᑌ ᐣᑌ ᐅᵃᐧᓂ ᐅᕫᑕᑊ·

D ᐁᐧᐱᑌ ᐅᑕᑊ ᐁᕫᐅᑐᐧᕮᵒ ᐅᑕᑊ ᗰ ᑕᑊᑐᑊ ᐅᑎ ᐅᑐᑊᑌ ᓴᓂᐧᑎᐧᑭ ᐯᔪᐟᑎᔪ?

R ᑎᑎ ᔪᐠᑎᓂ ᑕᑊ ᐅᓱᒧ ᔪᑌᐠᑎᓂ: ᑕᑊ ᑐᑊ ᐅᑎ ᔪᑌᓵᐣ ᔪᑕᑎᔪ ᐁᐠᑕ.

D ᐁᐣᓭᑌᓂ ᔪˢᐣᓱᓂ ᑎᑎ ᔪᐠᑎ?

R ᑕᐣᑎ ᑕᔪˢᐠᑎᓂ ᐊᐠᓭ ᔪˢᐣᓱ.

D ᓱᑎᐁ ᑌᐣᑕ ᐅᓴᑊ ᗰᐅᐳˢᐣᓱ ᐯᔪᐠᑎᔪ?

R ᐊˢᕿᑊ ᓱᑎᐁᑌᐣᑕ ᐃᑌ; ᑯᑐ ᗰᐅᐳˢᐣᓱ ᑕᑎᑌ: ᐅ″ ᐅᗰᑎ. ᐯᑎᔪᗰᐅᑎᑕᐁ ᐅˢᔪ.

D ᐯᑎᔪᗰᐅᑎᑕᐁ ᐠᓭ ᐅᓴᑊ?

R ᐠᓭ ᑯᑐ ᐠᑕᑎ ᐯᑎᑊᔪᗰᐅᑎᑕᐁ ᗰᑎ: ᑕᐣᑎ ᗰᐅᐳˢᐣᓱ ᐃᐠᓭᑌᑊᑯᑐ ᐠᑕᑎ ᓭ= ᐊᑎˢᔪ, ᐅˢᑐᑊ ᗰᐅᐳˢᐣᓱ ᐱ ᔪᔑ ᑏᑎ ᑌᗊ ᐊᑎˢᔪ, ᐅˢᑐᑊ ᗰᐅᐳˢᐣᓱ ᐱᔪᔑ ᑌᐣᔨ ᐁˢᑎᑊᑕ'+ᑊ' ᑏᑎ ᐠᑐᑎᗰᑎᓂ

CHAPITRE PREMIER.

ᑕᑐ ᐅᑎ ᐅᑎᖏᑎ.

§ 1er “ᑕᑐ ᐅᑎ ᔪᑌᖏ, ᔪᑕᑎᔪ
“ᐁᑦᑕᓄ ᑕᓕ ᐅᑌˢᕆ ᐁᐅᑎˢᐃ,
“ᔪᑎᓱ ᖏˢᓕᑎ.”

D ᐁᑊᑕᑦᑎ ᔪᑕᑎᔪ?

R ᔪᑕᑎᔪ ᑎᐅˢᓕ ᕃᒪ ᐁᑎᑎ ᑐᑌ ᐅˢᓕ ᑕᓕ ᐅᑌˢᕆ ᑎ ᐅᑌˢᕆ ᑐᑦᒃ= ᐅˢᖏ.

D ᐁᑊᑕᖏᑕ ᐅˢᓕ ᑕᓕ ᐅᑌˢᕆ?

R ᑕᓕ ᑕ ᐅˢᓕ ᐃᑌ, ᑕᓕ ᐅᑌˢᕆ ᐅᑌ ᐃᑕ, ᑕᔪᑎᖏᒪᑌ ᑎᑕᑦᐊᑎᐅ ᐁᑯ ᑕᓕ ᐅᑌˢᕆ ᕃᒪ ᐁᑊᕮ.

D ᐁᑊᑕᑌˢᑌ ᑐᔪ ᐅᑎᖏ, ᔪᑕᑎᔪ ᑕᓕ ᐅᑌˢᕆ ᑊᖏˢᓕ ᐅᑊᓕ?

R ᒃᙢᑌ ᐁˢᕿᑦᑕ ᐅᑌᶻᑏᑊ ᐅᑌᶻᑏᑊ ᐅ= ᑌᶻᑏᑊ ᑐᔪ ᐅᑎᖏ, ᑕ ᐅᑊᓕ ᔪ ᓱ, ᑌᓱ, ᑕᓕ ᐅᑎˢᕆ ᓱ ᑊᖏˢᓕ ᐅᑊᓕ.

D ᑊᒪᐁ ᐅᕿᑏᑎᖏ ᐅᓴᑊ ᑕᓕ ᐅᑌᕆ ᑊᖏˢᓕᐅ ᔪᑕᑎᔪ?

R ᐁˢᕃᑦᑕ ᓂᐊᑐᕃᑎ ᐅᕃᑦᒪᓕᒃᑐᓂ, ᐁᑯ ᑦᑕᔪᐁᔪᑕᑦ ᓂᐊᑐ ᓂᑕᑕ.

D ᐃᓕᑕᑎ ᐅᑌᔨᕆ ᐅˢᓂᓗ ᐊᔾᔨᑎᑎᒋ ᐅᓴᑦ?

R ᐁ" ᐃᑦᑕᑎ ᐅᑌᔨᕆ ᐅˢᓂᓗ ᐊᔾᔨᑎᑏ ᒋ ᒋ ᐅˢᓂᓗ ᐁᒃᓐ. ᔪᒋᑐᓂᒋᑌ; ᑕᓗ ᐅᑌᔨᕆ < ᑐᔪ ᐃᑎᐃᑕᑦ ᐅᑦᑎᔨ ᔪᑕᑎᔪᖅ ᑕᑦ.

D ᐁᔾᕆᑎᑌᑦ, ᐃᑕᑦ ᐁˢᕃᑦᑕ ᓂᐊᑐᕃᑎ ᑕᑦ ᕃᑦᒪᓕᒃᑐᓂ?

R ᐅᑕᑦ ᑲᙳᐅᑐˢᑌᒋᑕᑦ ᐁˢᕃᑦᑕ ᓂᐊ= ᑐᕃᑎ ᐁᑲᑕᐅᑕᑦ, ᒃ+ᑕᑦ ᑦᑕᔪᐁᶻᑦᑕ ᓂᐊᑐ ᒋᐅᐅᒋᓐ, ᑌ ᔪᑕᑎᔪᖅ ᓂᐊᑐᕃᑎᑎ.

D ᐃᑦᕈᓕ ᒋᐅˢᓂᓗ ᐅᔨᑎ ᒋᐅᑲᑦ?

R ᐅ" ᐃᑦᕈᓕ ᐅᔨᑎᒋ ᑌᐃᑦᕈᓕ ᐅᔨᑎ ᐊᔾᑎ.

D ᐁᔾᑎᒋ ᑏᓐ, ᒋᐅˢᓂᓗ?

R ᐅᑌᔨᕆ ᐁᑲᓂᔪᖅ, ᒋᐅˢᓂᓗ.

D ᑕᓗ ᐅᑌᔨᕆ ᐁᕃᑎᐅᑌᔪᖅ ᐅᑲᑦ ᒋ= ᐅˢᓂᓗ?

R ᐅ" ᑕᓗ ᐅᑌᔨᕆ ᐁᕃᑎᐅᑌᔪᖅ, ᐅᑌᔨᕆ ᐅᒃᑐᑌˢᑕ, ᐅᑌᔨᕆ ᐁᑎᐅᓂᕐᓴᑦ ᑕᓗ < ᑐᔪ ᐃᑐ.

D ᐱᖅᐅᑎᑦᑕ ᐅᓴᑦ ᑎᐅᔪᓂ?

R ᐱᖅᐅᑎᑦᑕ ᐃᑌ; ᐯᐊ ᐅᑌ ᐃᑕᑦ.

D ᐁᑦᔨᑎ ᐅᒧᑌ ᐯᑫᑦᐅᑕᑦᐄᓂ ᑎᐅᔪᓂ?

R ᐅᔪᓂ ᐅᒧᑌ ᑎ ᐱᔪᑐ ᒧᑌ.

D ᑎ ᐅᔪᓂ ᑦᑕᑦ ᐅᓴᑦ?

R ᑦᑕᑦ ᐃᑌ, ᑎᐅᔪᓂ ᐅᑦᑎᓐ ᐃᑦᑕᑎ ᓐ ᑯᖏ ᑦᑕᑎ ᑕᐊᑎᑎᔪᓐ: ᐁᑦᑕᐤ, ᐱᔪ= ᑐᑦᑏ ᔪᑕᑎᔪ ᑐᑐᑦᑏ ᐁᓐ ᐱᐊᑎ.

D ᐁᓐ ᑦᑕᑎ ᐁᑦᒃᑌᑦ ᐅᓴᑦ ᑎ ᐅᑦᑦᑕᑎ ᑕᑌᑦ ᐅᓴᑦ?

R ᐃᖅ ᐅᑦᑎᓐ ᐁᑦᒃᑌᑦ ᑎ ᐅᑦᑦᑕᑎ ᑕᑌᑦ.

D ᑕᑦᑐᒃᑌᑦ ᑦᑎᓴᑦ ᔪᑕᑎᔪ ᐁᑦᑕᑎ ᑰ= ᑦᑎᑦᓴᑦ ᑐᑐᑦ?

R ᔪᑫᑦ ᐅᑎᑦᑐ ᑦᐱ ᑎ ᑌᑐᑦᐱ.

D ᐁᑦᑕᑐᓐᓂ ᔪᑫᑦ ᐅᑎᑦᑐ?

R ᔪᑫᑦᐅᑎᑦᑐ ᑎᐅᔪᓂ ᐯᑦᒪᑌᑭᒃᑦ ᑕᑦᒪ ᐅᐯᑊ ᑕ ᐅᑌ.

D ᑰᑐᑦ ᐅᓵᒪᑫ ᐅᓴᑦᓗᑎ ᐅᓇᑦ?

R ᐃᖅ ᑰᑐᑦ ᐅᑦᑦᑕᑎ ᐅᓵᒪᑫ ᐅᓴᑦᓂ: ᑎ= ᐅᓴᑦᓂ ᑕᐃᑦᑌᑦ ᔪᑎᑎᑐᑕᑦ ᐁᓐᑕᑦ ᑦᑕᔪ ᐅᐯᑌᓴᑌᓵ.

D ᐁᑦᓭ ᑕᐅᓴᔪ ᔪᑫᑦᐅᑎᑦᑐ ᑦᑕᔪ ᑌᓴᑌᒪ?

R ᓴᑕᑎᓴ ᓄᑎᒋ ᑕᐅˢᓴ·

D ᑕᑦᑐ ᑌᒃᓕ ᐁᑦᑕ ᐅˢᓴ ᑏ?

R ᐊᑕᑦ·

D ᑕᑦᑐ ᑦᓴᑭ· ᐁᑦᑕ ᐅˢᓴ?

R ᐁᶠ ᐅˢᓴ·

D ᐁᓗ ᐢᕈ ᐯᑦᓭ''ᐊᑎᑎᑦ ᐅᓴᑦ ᐅᑌˢᓕ ᑌᒃᑎ?

R ᐃ'' ᐁᓗᐢᕈ ᐯᑦᓭ''ᐊᑎᑎᑦ ᐅᑌˢᓕ ᑌᒃᑎ·

D ᒣᐅˢᑦᓭ ᑕᑦᑐ ᑌᒃᑎ ᑦᑐˢᑦᓭᐅ ᐁᑦᑎᒋ ᒣᓴᒋᔪˢᑎ?

R ᒣᐅˢᑦᓭ ᒣᐅᒃᔪᙆᐃᕈᕆ' ᑌᒃᑎ' ᒣᐅ= ᒣˢᑎ ᐁᓴᑦ ᓴᑎᑏˢᑎ ᐅᑌ·

D ᐁᑯᑌ' ᑦᒐ ᑏᒧᑐᑦ ᐅᓴᑦ?

R ᑦᒐ ᐃᑌ; ᒣᐅˢᑦᓭ ᑕᕈᑦᕮ ᑏᐅˢᑐᒋᔪᑦ ᐁᓵᑕᒃᑎᑎᑌ ᐊᑎˢᔪ, ᐅᑌᓵ ᐯᑦᓭ''= ᐊᒃᑎᑦᗺ·

D ᑌᒃ ᑎᑎ ᒃᒃᑌᕈ' ᐅᓗ ᐁᓵᑕᒃᑎᑎᑌ ᐊᑯᑎᑎ ᒋ ᐅᓴᑦ?

R ᐃᑌ, ᓴᑕᑎᓴ ᓄᑎᒋ ᑦᓭ ᐅᓗ ᐅᑌᓵ ᑌᒃᑎ ᑕᑎ ᐊᑯᑎᑎᒋ·

D ᐊᑦᑕᐅ ᗰ ᐁᑯᑌ' ᑐ ᐅᓴᑦ?

R ᐁᑯᑌ' ᐃᑌ ᓴᓭᑦᑎ ᑭᑎ ᑕᐅᑕ' ᐊᓴᒋᑎᑎ ᐯᑌᑌᑕ' ᑏᑭᑦᐁᑎˢᒋ·

§ 2e “ ᑕᑐ᙮ ᐅᑎ ᔪᑌᓕᒣ ᓴᓗᓂᒃ, Δ=
“ ᑮᓄᑌᐃᐃ ᐁᑦᑕ° ᐱᑦᔪᑏ, ᒪᑎᑦᑲᐅ=
“ ᓂᑎ᙮”

—

D ᐁᑦᑕᑎ ᓴᓗᓂᒃ?
R ᓴᓗᓂᒃ ᑌᐅᔪᓗ ᐱᔪᑏ ᐅᐃᑎ ᒪᑎ ᑌᑌ
ᐊᑎᔪᔭ᙮
D ᐁᑦᑕ ᑲᒃ ᑌᑌ ᐁᑌᔪᓗ ᑌᐅᔪᓗ ᐱᔪᑏ?
R ᒪᑫᑌᑲᑦᐩᕐ ᑕᐅᑕᑦᐊᔪᑌᑎᑦ᙮

———

§ 3e “ ᔪᑕᑎᔪ ᑐᑐ᙮ ᔪᑫ ᓀᔪᓗᑌ, ᑌ=
“ ᑯᔪ ᒪᒃ ᔪᑌᕐᕈ᙮ ”

—

D ᐁᑦᑕᑎ ᓴᓗᓂᒃ ᐯᑦᑕ ᐅᐃᑎᐅ?
R ᑌ ᐅᔪᓗᓱ ᐯᑦᑕ ᐅᐃᑎ, ᓴᓗᓂᒃ ᑌᑌ
ᐁᑌᔪᓗᐅ ᐯᑦᑕ ᐅᑐᑌ; ᑯᑐ ᓗᓴᑦ
ᐯᑦᑕ ᑮᓄᑌ᙮ ᓱᐩ ᐁᑫᔪᑌᑌᑮ᙮
D ᑌᐅᔪᓗ ᔪᑎᐅ ᓱᑦ ᐁᑦᑕ ᐅᔪᔪ?
R ᑌᑲᔪᔪ ᒪᒃ ᐅᔪᔪ᙮
D ᐁᑦᑕ ᐁᑦᕮᑕ᙮ ᑌᐅᑌᔪᑎ ᒪᒃ?
R ᔪᑕᑎᔪ ᑐᑐ᙮ ᑲᑐ ᔪᑐ ᔪᑌᓂᒣ
ᐃᑮ᙮

D ᐁᐧᑕᐅ ᐅᐢᑎ ᓂᐅᔆᐧᓭ ᐱᔪᓀᐣ?

R ᑎᐅᑐᙆᑦᑭ, ᐅᑐᙆᑭ, ᐅᑐᙆᑭ, ᑎᔪ ᑌᑐ ᓂᐅᐅᑫ, ᓂᔆᔾ+ ᐅᐧᓭ ᑌᐧᑌᑎ ᑐᑕᑐᐧ· ᐁᕆ ᐧᐃᑐ, ᐃᐁᔆ ᐅᔆᔪ·

D ᐁᐧᐱᑎᒋ ᐅᐢᑎ ᓂᐅᔆᐧᓭ ᐱᔪᓀᐣ?

R ᓭᑕᐅᑎᑎᑐ ᑐᑐᑫ, ᐯᐧᑌᐁᐧ ᐅᔆᔪ·

D ᓂᐅᔆᐧᓭ ᓂᑎᔆᖁᐅ ᑕᓭ ᑐᓭ ᐯᐧᓭᓂ ᐅᖏ'?

R ᑕᓭ ᑎᑫᐅᔆᖁ; ᑯᒃᑐ ᑕᓭ ᐯᐧᓭ ᐃᑌ ᓂ ᑎᑎ ᑐᑐᑫ, ᐁᕆᑕ ᐁᐧᗐᑌ ᑯᑎᐅᐱ·

D ᐁᐧᑕᑎᒧᑌ, ᑕᓭᐯᐧᓭ ᐃᑌ ᓂ?

R ᐅᑕ ᑎᐅᑐᑌᔆᑌᑌ ᓂᐅᔆᐧᓭ ᑌᑐᐧᑕᐸᕆ ᑭᔆᐧᐃ ᐧᖏᑫ+ ᐧᑐ ᕆᐧᑐ ᑐᔆᒃᐃ ᐃᖏ·

D ᐁᐧᑕᑐᔆᑌ' ᑎᔪᑫ' ᓂᐅᔆᐧᓭ ᐱᔪᓀᐣ ᓂ= ᐅᑫ' ᑭᑎᑎᐧ?

R ᑫᑕ ᐅᑐᙆᑭ, ᐅᑭᐧᑎᖏᐧ ᑫᑕᑎ·

D ᐁᑯᑭᐅ ᐃᑫᓭᓓ ᑌᑐᑎᐅᑐᔆᑫᑕ ᐅᖏ'?

R ᑫᑕ ᑎᔪᑫ' ᕆ ᑌᑐᑎᐅᑐᔆᑫᑕ; ᐅᑭᓓ ᑎᔪᑫ' ᐁᑎᑕᑎᑭ ᑭᑫ'ᓭ·

D ᑫᑕ ᐅᑐᙆᑭ, ᑎᔪᑫ' ᑕᓭ ᑌᑐᑎᐅ= ᐅᔆᑫᑕ, ᐃᑌ ᐅᖏ'?

R ᐅᔨᑎᓂ ᕿᑦᓯᑎᑦ ᑌᑐᕃᐅᑐᓱᔨᑦ ᓀᔨ= ᑌᑎᒃ: ᑭᔨᕿ ᐊᕆᓱᑌᓱ ᕃᔪᕿᔩ ᑎᐅᑎᓀᑐ ᔪᑫᑌ ᑌᑐᕃᐅᑐᓱᔨᑦ·

D ᔨᑦᑕᕃᔪᕿᔩ ᑌᑐᕃᐅᑐᓱᔨᑦᓀᒧ ᑭᑐᒃ ᐅ= ᑭᑎᓕᓕᓐ ᕃᐅᑐᓱᔨᑦ ᐅᐱᑎ ᐅᓕᑦ?

R ᐁ" ᐅᑐᓰᑭᒃ ᐅᑭᑎᓕᓕᓐ ᑭᔨᕿ ᐊᕆᕃᑌᓱ ᑌᔨᑦᑕᕃᑎᓀᒃ ᐅᔨᑦᓂ ᔪᕃᐅᑐᓱᔨᑦ ᔪᑕ= ᑎᔪ ᐸᑕᔨᓀ ᐅᑕᒃ ᑌᑐᕃᑕᐅᑐᓱᔨᑦᑌᑐ·

D ᐁᔪᑐ ᑕᒃ ᐊᑎ ᔪᓱᔨᑦᑎᔪ ᐁᑕᕃᓱᕃᒃ ᐅᓕᑦ?

R ᐁ" ᐁᑐᑐ ᕃᑌ·

---

§ 4e " ᐁᓵᔨᑐᑎᒃᑑ ᐸᔪᑐᕆᑎ ᐳᔨᓵᐱᓀ, " ᐁᑯᐅᐅ ᐁᓱᕃᒃ= " ᑕᐧᐩᑭᒃ ᑕᐅᑎᓱᔨᑦᓀᒧ, ᑌᔨᗅᓕ ᐁᓱᕃᒃ= " ᑕᐧᐩᑭᒃ ᑕᐅᑎᓱᔨᑦᓀᒧ, ᐯᑭᐅᑌᑐᕃᓱᑐ·"

—

D ᑕᒃ ᓴᒋᔨᕆ ᕃᐅᑐᓱᔨᑦᑕᒃ ᒋ ᐅᑌᓱᔨᑦ ᐁ" ᔪᑐᒧᓕ ᑐ ᐅᑦᓂ?

R ᔨᑕᒃ ᐃᑌ ᔪᑐᒧᓕ; ᑭᑐᒃ ᔪᑕᑌ"ᐃ ᑕᒃ ᔨᑌᕃᔪᑐᓱᑌ·

D ᐁᔨᑕ ᐸᓱᔪ?

R ᐱᔨᑌᓱᔨᒪᑦᒪ ᑕᑌᓴᔨᕿᓕ ᑕᒃ ᔨᓴ ᐸ ᐅᔨᔑᑐ

ᐱᑏᑌᑕᐣ ᑌᐧᐊᐣ ᐁᔨᑎᑕᐟᐩᕿᐟ ᑕᐅᓄ ᑎᔨᓴᐧ, ᐱᔨᑏᔭᐧᑢ, ᐁᔪᕿᐟ ᖁᑎᐁᑐᐧ.

D ᐁᑌᕿᐟᑎ ᐊᐧᑎᑎᐁ ᐅᓴᖁ?

R ᐁᒃᐧᐊᐧᓇᑐ ᐃᑌ ᔭᐁᑐᐧᐁᑌ, ᐁᒃᓄ ᐁᒃᐧᐊᐧᑐ ᐃᑌ ᐁᑕ, ᐁᑎᐁ ᐁᐅᔨᓗ ᓇᑎᐁ ᔪᑎᐟ.

D ᐁᐧᑕᑎᑎᖁ ᐁᒃᐧᐊᐧᓇᑐ ᔭᐁᑐᐧᐁᑕᖁ?

R ᐧᑢᔭ ᕃᑌᑎᐧᕮ ᔭᑕᑎᔭ ᓇᑎᐁ ᑲᑎᐟ.

D ᐁᐧᑕᑎ ᐧᐊᑐᕿᐟ ᐁᐅᔨᓗ ᐱᔭᕃ ᑏᖁ ᖁᑎᐁᐣᖁᐟ?

R ᑏᐧᐊᑐ ᔭᑕᑎᔭ ᑏᑢᑕ+, ᐊᑐᕿᐟ ᐧᓴᐧ ᑌᐧᐧᐊ ᐁᔨᑎᑕᖁ+ ᐊᑐᕿᐟ ᐅᔨᔭ; ᐁᔪᑕᖁ ᖁᐅᐁ ᐧᓴᔨᑌᑎ ᐧᐊᔨᑌᑎᕿᐟ.

D ᖃᐅᔨᓗ ᐱᔭᕃ ᑏᖁ ᖁᑎᐁᐣᖁᐟᑕ ᐯᐊ ᐁᐧᑕᐊ ᑎᶻᑌ?

R ᑕᖁ ᐅᘐᐟ ᑎᑏ+ ᓴᐁᔭᐁᔨᔨᖁᑎ.

---

§ 5e “ ᐁᐅᔭᔭᐯᐅᑎᔨᑎᐧ, ᑕᐧᐊᑐᑌ ᐅᑎᑎᑕ “ ᑏᑢᑕᵒ.”

D ᓴᓓᐧᑎ ᖁᑎᖁᔨᓴᑕᐣ ᐯᑕᐟᔪᑌ ᐁᐧᑎᐁ ᐁᐅᐟᖁᑌᔨᓴᑎᐧ?

R ᑕᖁ ᐅᐧᓴ ᐁᐅᐟᖁᶻᑌᐁ ᑕᖁᐅᘐᐟ ᑕᑎᑏ+ ᐅᐯᑕᐟᔪᑌᖁᑲ ᐁᐅᔭ ᐯᐅᑎᑎᐧ.

D ᐁᑦᓂᑎᒃ, ᓴᓕᑦᑭ ᐯᑕᑦᓱᑐᑌ ᐁᔪᑦ ᐅᑦᓴᑦ ᐯᐅᑦᑌᓵᑎᑐ?

R ᐅᑕᑊ ᔪᑦᓴᑦ ᑎᑐᐅᑌᵃ ᐅᐯᑐᓕ ᔪᑎ= ᑎᑦᐃᑕᑊ.

D ᑭᵃᑎᑎ ᐅᓴᑊ, ᓴᓕᑦᑭ?

R ᐃᑌ; ᑎᑦᑕᑌᐅᐸᑎᑐᑐ ᑌᑎᑕᵒ.

D ᐁᑦᓭ ᐅᵃᔪᔅ ᐁᓱ ᑕᑌᑎᑫᑊ?

R ᑌᑎᑕᵒ ᑕᑌᑎᑫᑊ, <ᑦ ᐅᵃᔪᔅ.

---

§ 6ᵉ “ ᔪᑦᓴᑦ ᑎᑌᔪᔅ, ᐯᑦᑕ ᑌᑊᵃᑎᓴᑫᑎᑦᓕ “ ᑐᑊ ᑎᑌᑕ+.”

—

D ᑎᐅᑦᓕ ᐱᔪᑲᐅ ᑎᐅᐸᑫᑊ ᑌᑌᒧᑦ, ᐅᓴᑊ ᑌᑎᑕ ᐅᑦᓕ?

R ᑎ ᐅᑎᑌᑌᑊ ᑕᑌᑎᑫᑊ ᐅᑎᑐᑐ ᔪᑦᓴᑦ ᑎᑌᔪᔅ ᑎᵃᑎᓴᑫᑎᑦᓕᑐᑊᑎᑌᑕ.

D ᐁᑦᓭ ᐊᐅᑎᑕᑊ ᐯᑦᑕ ᑌᑊᵃᑎᓴᑫᑎᑦᓕᑐᑊ ᑎᑌᑕ?

R ᐅᑕᑊ ᐁᑫᑊᐅᑌᑦᔾᑊ ᐁᑎᑎ ᐱᑐ ᓴᓕᐟ ᐯᑦᑕ "ᐁᵃᑌᑊ.

D ᐁᑯᑊ ᑐᐅ ᐁᑦᑎᑎ ᐯᐅᵃᐊᑦ ᓴᓕᐟ?

R ᓴᓕᑦᑭ ᑎᐅᑦᓕᑦ ᐁᑎᐅ ᐅᑌᵃᔪᔅ ᐁᑌ=ᵃ

ᔭ, ᑌᑎ ᐁᐱᐅ ᔭᕃ ᐯᐅᵃᐞ ᑎ ᔭᑕᑎᔭ ᑐᓄᖏᓀᐣᐞ·

---

§ 7e “ ᓱᒃᑉᐣ ᑎᓀᐊ·ᑎ ᑌᑐᓴᑎᔭᐊ·ᵃ=
“ ᑎᑎ ᑲᒃᑕ' ᑕ' ᕀᑏ+ᓀᐣ, ᑕ'ᑐᐱᑎ=
“ ᑌᐃᓀᐣ·”

—

D ᑎᐅᵃᓀ ᐱ'ᔭᐅᐣ ᑎ ᑎᐅᕃ' ᑎᓀ ᐊ·=
ᑎᑎ ᐅᓴ'?

R ᐁ"ᑎᑏᐅᓀᑐᑌ ᑎ ᑎᓀᐊ·ᑎ·

D ᐁᓀᑕᕀ ᑲᒃ ᓴᓗᵃ ᑎᐅᕃ' ᑎᓀᐊ·ᑎ·

R ᑌᑐ ᓴᑎᔭᐊ·ᵃᑎ ᔭᑎᕀᑕ' ᑕ' ᐅᔆ' ᕀᑏ+ᓀᐣ ᑕ' ᐅᵃᑎᑏ ᕀᑏ+ᓀᐣ·

D ᐁᑯᐅ ᐅᓂ ᑏ'ᐁᓴᑎᔭᐊ·ᵃᑎ ᐅᓴ'?

R ᐃᑌ; ᑐᐱᓀᓴᑎᑏ ᐅᵃᑐ' ᓴᓗᵃ ᑌᑐᓴᑎᑦ= ᔭᵃᑎ ᐁᵃᐱᓀᕀᑎᑦ; ᑯᑐ ᑎᑏᐅᓀᑌ ᑌ ᑎ ᐊᑊᑕ ᑌᑐ ᓴᑎᔭᑎ ᑏᓀᑏ ᐊ·ᑏ·

D ᐅᑌᓂ ᑌᑐ ᑎᐱᓀᑌ ᐁᑎᑌᑦ ᐃᑌ ᐅᓴ'?

R ᑎᑎ ᑐᑐᑎᕃ' ᐅᑌᓂ ᑌᑐ ᐁᵃᑕ, ᐅᔆ' ᐅᵃᑎᑏ ᑕᕀᑏ+ᓀᐣ, ᐁᵃᑕ ᑎᐱᓀᓴᑌ; ᑯᑐ ᔭᑕᕀ ᑐᑐᑎᕃ' ᐁᑯᑦᑌ' ᐃᑌ:

ᑕᑊ ᐅᕐᓕᑊ ᑕ ᖃᐊᒪ+ ᔪᓴᓐ ᑲᑌᑌᵃ, ᑕᑊ ᐅᓂᑎᑎ ᑕᖃᐊ+ ᔪᑕᑎᔪᓂᑎᑎ ᑯᖃ ᓴᓐ ᑲᑌᑌᵃᑦ.

---

§ 8ᵉ ᑕᑐᑊᐅᑎ ᔪᑌᓂᑲ ᔪᑕᑎᔪ ᑐᓕᑊ.

—

D ᐁᓂᑊᖃ ᐁᕗ ᔪᑕᑎᔪ ᑐᓕᑊ ᐅᵃᔪ?

R ᑌᐅᵃᓂᒧ ᑲᑕᖃ ᑕᐊᑎᑎᔪᵒ ᐃᑲᑕᖃ ᔪ= ᑕᑎᔪ ᑐᓕᑊ ᐅᵃᔪ.

D ᔪᑕᑎᔪ ᑐᓕᑊ ᑌᐅᵃᓂᓕᑎ ᐅᓴᑊ?

R ᑯᑯ', ᔪᑕᑎᔪ ᑐᓕᑊ ᐁᑲᑦᑐ ᐱᔪ= ᑎᑐ ᐁᑲᑌᵃᑌ' ᐅᕗ.

---

§ 9ᵉ ᒪᑐᑊᑎ, ᔪᑲᑎᔪ, ᐁᵃᓴᓐ, ᔪᑌᐁᑌᑎᑎ ᑕ ᑕᔪᵃᑲᑎᕗ.

—

D ᐁᓂᑯ ᐊᐅᑎᑕ ᐁᵃᓴᓐ, ᔪᑌᐁᑌᑎᑎ ᑕ ᑕᔪᵃᑲᑎᕗ?

R ᑎᑎ ᑐᑌᑫ ᑕᑊᐁᵃᑎᑕᔪᵃᑲᑎᕗ ᑕ ᑌᑐ ᐅᓂᑎᑌᑫᑏᵃᑕ+ᑲᑭᑐ ᑏᑌ ᐅᐸᑕᔪ= ᐃᵃᑲᑎ; ᐁᔪᑊ ᐅᑫᓕ ᑎ ᐅᑏᑎᓴᓐ ᑐᑕ, ᑕ ᑌᑲᔪ ᔪᑫ ᑏᑌ+ ᑏ ᑀ

ᑕᔪᵃᑎ ᑦ, ᐁᑯᐣᑐ ᐁᵃᓴᑎᔪᑎᑎ ᑕ ᐅᑎ.

D ᐅᑕᐅᑌᶻᐊ ᐅᓴ ᑕ ᔪᑫ ᑭᑌᐃ ᑭᑏ ᔪᵃᑎᐅ?

R ᐋᐣ ᐅᑕᐅᑌᶻᐊ ᑕ ᑌᒃᔪ ᑎᐅᵃᓭ ᐁᒪᑌᑯᔪ ᑕᑦᑎᑕ ᔪᑕᒃᐅᵃᑦ.

---

§ 10e ᐅᓵᑎᑭ ᑭᐅᑌ ᐊᐅᑦᑌᶻᑌᵃᐊᒪᑎ.

—

D ᐁᓭᑕ ᐅᑎ ᑕᐅᓵᑎᑭᑭᐅᑌ+ᑌᑐ ᕒ ᐊᐅᑦᑌᵃᑌᑎ?

R ᑌᑐᕿᑦᑕᐃᒋᑲ, ᐊᐁᒪᑎᑐ ᐁᑕᐃᵃᐣ= ᐊ ᐁᑦᑲ, ᐅᑦᑎᑭᐅᕿᐊᑎ ᑦᐁᵃ ᕒᑦᐊᑦᑌ= ᑮᵃᑌᑲ, ᐁᒃᒪᐅᑎ ᑕ ᐅᓵᑎᑭᑭᐅᑌ+ ᑌᑐ ᕒᑦᐊᐅᑦᑌᵃᑌᵃ.

---

§ 11e ᑕᑭᓴᕿᑕᐊᒪᑎ.

—

D ᑎᑭᐅᓱᑐ ᑌ ᐁᓭᑕ ᐅᓭᕮ ᐊᒪᑎ?

R ᑎᑭᐅᓱᑐ ᑌ ᐅᑌᔪ ᑌᑐ ᑕᑭᕿᑕ ᐊᒪᑎ, ᑎᐅᵃᓴ ᐊᑦᑕᐣ ᑎᑎᵃᐣᐊ ᐊᒪᑎ, ᐁᔪᑦ ᐅᵃᑐᑦ ᐅᑌᔪ ᑌᔪ ᑌᑐ ᓴᑎ== ᔪᵃᑦᑎ ᑭᑦᑎ ᐊᒪᑎ.

§ 12e ᐃᓕᓴᕐ ᐅᖃᐅᓯ+ ᐅᕙᓪ ᐊᑐᑎ·

D ᑕᑯᓗᒃᑐᑦ ᑌ ᑎᓕᐅᕕᓴᐅ ᐅᒋ ᐅᓗᑦ?

R ᐅᑯᐊᑌᓗᒃ ᓕᐅᕕᓴᐅ ᐃᑌ, ᑌᒋ ᐊᐃᑉᐸ ᑌᒋᑕᖅᑐ ᓯ ᐃᓕᓴᕐ ᑕᖃᐅᓯ ᐊᑐᑎ·

D ᑕᑯᓗᒃᑐᑦ ᑌ ᐅᓂᒋᑦ ᑌᒋ ᒋᑕᔪᐊ ᐊᑐᑎ?

R ᑭᒋᑦ ᖃᓗᒃ ᓄᙱᑌᔪ ᐊᑐᑎ, ᑭᒋᑦ ᖃᓂ ᑕᑎᔪ ᓴᑎᒋ ᑯᕕᒃᑐᒃ·

D ᐅᓇᑖᖅᓴ ᖃᓄᒃ ᓄᙱᑌᔪ ᐊᑐᑎᐅ?

R ᑕᑦ ᐯᕈᑦᑕᐃᓕᓚᑎᓱ ᑕᕝᑎ ᐅᔭᑦ ᑕᖃᐅᓯ ᑕᐊᑐᒍᓗ·

D ᐅᓇᑖᖅᓴ ᔪᑕᑎᔪ ᓴᑎᒋ ᑯᐅᕕᒃᑐᒃ ᐊᑐᑎᐅ?

R ᑕᑦ ᐅᓴᑎᑭᐅ ᑕᖃᐅᓯ+ ᐯᕈᑦᑕᐃᓕᓚᑎᓱ ᐊᑐᒍᓗ ᑯᑎᓯ·

D ᑐᐅ ᓄᙱᑌᓗᐅᐅ ᐅᑌᔪᓴ ᖃᓄᒃᓯ ᔪᑎ ᑕᑎᔪ ᓴᑎᒋ ᑯᑎᒃᓯ ᔪᑌᓱ ᐅᖃᓄᑦ?

R ᐅᑌᔪᓴ ᐃᑌ, ᑭᒋᑦ ᐅᓴᑎᑭᐅ ᑌᒋᕕᑦ+ᑯᑎᒃᑐᒃ ᔪᑌᓱ·

D ᐅᓇᑖᖅᓴ ᐅᓂᒃᑦ ᓄᙱᑌᓚᑦ?

R ᑕᑊ ᐅᘐᑊ ᖃᑫ+ ᑯᑊᑎ ᐅᓂᑎᑫ ᔪᐃᕐ ᐅᐯᖃᑊᐅᑌˢˊᐊ, ᐁᑯᑊ ᑎᑕᑊ ᑐᑊᐅᑌ= ᑊᑌˢᑌˢ ᖃᑊᓗ ᐁᑯᑕᑊ ᐁᓂᑊᑐᑎᑊᑎᑊ ᐊᑎˢᔪ ᐃᑌ·

D ᐁᔪᑊ ᒐ ᐅᐅ ᐅᓴᑊ?

R ᐅᑌˢᓂ ᐁᑊᑐᐅᑎˢᒐ ᐅᓴᑊ ᐃᑌ ᑎ= ᐅˢᑊᓗ ᓂ ᐅᐅᑊᑲᐅˢᖁᑊ·

D ᐁᑊᑕᖄᑊ ᑊᑌᑌˢ ᐊᐧᑎ ᐁᔪᑊ ᐅᑊᓗ ᐁ= ᑊᑌᶻᑌˢ ᑌ?

R ᔪᖃᑊᖄ ᑊᑌᑌˢ ᐊᐧᑎ·

D ᐅᑊᔪᑊᑎ ᐅᓴᑊ ᐁᔪᑊ ᐅᑊᔪᑊ ᑊᑌᑌᑎᐅ?

R ᕁ'' ᐅᑊᔪᑊᑎ ᑎᐅˢᑊᓗᐅᑎᑊᑎᑊᔪᔪˢ''ᐊᵒ ᐁᔪᑊ ᐅᐅᑊ ᑊᐅᑊᑌ ᐄᑎᐅ ᐸᔪᑊᑎ, ᐁᔪᑊ ᐯᑎᐅᑎˢᑌᐅᔪᑊ ᐅᑎᖁᑎᑕᑊ·

D ᑎᑏᐅᑊᐅ ᑌ ᐅᓂᑎᑫ ᑌᐅᖃᑊᑏᑊˢᑕᓐ ᑯᑊᖁ ᐅᶻ''ᐊ ᑐ ᐊᐧᑎᑎ ᐅᔪᑊ?

R ᑎᑏᐅᑊᐅ ᑌ ᑕᑊ ᐁᔪᑊ ᑏᑌᐃ ᔪᑊᔪᑊ ᑊᑌˢ ᐊᐧᑎ; ᐁᔪᑊ ᐅᑊᓗ ᐅˢᑕᑊ ᔪᑊᐸᐃ ᔪᑕᑎᔪ ᐧᑎᑎ ᑯᖁᑊᐸ ᐅᑊᖃ ᐅᐠᓐ ᐅᶻᑕ ᐊᐧᑎ·

CHAPITRE SECOND.

ᗰᐅᐳˢˊᓭ ᐯ ᑌᑎᑘᐯ·

D ᐁˊᑕᑎ ᐁᕁ ᗰᐅᐳˢˊᓭ ᐯᑌᑎᑘᐯ ?

R ᓴᓭˊᑎ ᑕˊᓭ ᐅˢˊᓭ ᐅᑕˈᑌᑕˈᕁᑐ ᑌˊᓴᑎ, ᗰᐅᐳˢˊᓭ ᐯᑌᑎᑘᐯ ᐅˢᔨ·

D ᐁˊᑕᑐˢᑘˈ ᗰᐅᐳˢˊᓭ ᐯᑌᑎᑘᐯ ?

R ᔆᑕᔨᐅᑎᶻᔆᑕˋ ᗰᐅᐳˢˊᓭ ᐯᑌᑎᑘᐯ : ᑘ= ᐯᑫˈᔆᑕᐃˊᓀᑐ, ᑎˋᐊᐅᑘᑐˢᑘᑐ, ᗰ= ᐅˢˊᓭˊᑘˊᑘᒍ, ᐅᑕˈ ᑘᐯ ˊᓀᔨᑌˊᓴᑕ, ᑎˋᗰˊᓭᑘᑐ, ᑌˈᑘᓀ ᑘᐯᑫˈᐃˢᔨᐅ, ᐅᑕˈ ᗰᐅᐳˢˊᓭ ᔨˢˋᑎᕁ ᔨᑕᑎᔨ ᐊ= ᑕˋᑕ+ ˊᗧ·

---

§ 1er ᑘᐯᑫˈˊᑕᐃˊᓀᑘ·

D ᐁˊᑕᑎ ᗰᐅᐳˢˊᓭ ᐯᑌᑎᑘᐯ ᑌᒣˊᓴˊ ᐅᑕˈᐅᑘᶻˊˊᐊ ?

R ᑘᐯᑫˈˊᑕᐃˊᓀᑘ ᐅᑌˊᒣˊᓴ ᐅᑕˈᐅ= ᑘᶻˊˊᐊ, ᑕˋ ᐯᑫˈˊᑕᐃˊᓀᔆ ᐃᑘ ᑕᐊ·=

ᑌᓗ, ᑕᓗ ᐯ ᐣᓗ ᑌᐦᑐ, ᕈᐅᔪᐣᓗ ᐅᐣᐦ ᐃᑌᐃᑕ'.

D ᐁᐣᓪᓚᕆ' ᐃᑕ' ᑌᕈᕊᑦᑕᐃᓯᔪᔪ?

R ᑕᐣᓀ ᑎᑦᑕ ᐊᑕ' ᐅᔨᑎᑏ ᐅᔪᐣ ᐁᓐ ᑌᕈᕊᑦᕆ"ᐊᑦᐁᔪ ᒐᐣᓂᔪᕊ, ᑌᕈᕊᑦᑕ= ᐃᓯᔭᑎ ᐅᐣᓀ ᑎ ᐅᔨᑎᑏ ᑏᐅᐅᓀᑎᑕ' ᐁᐓᐣᕃ ᑌᕈᓯᔭᔾ ᕊ'ᑏᐊᔪᔾᓂᔪᔪ ᐁᕆᓚ ᑌᕈᕊᑦᑕᐃᓯᔭᔪ.

D ᐁᔾᔪ ᐅᐓ ᐅᓚ ᐅᓂ' ᑌᕈᕊᑦᑕᐃᓯᔭᔪ?

R ᐁᐓ ᐓ ᓚ ᐃᑌ, ᑕᐯᕊᑦᑕᐃᓯᔭᑎ ᕆ= ᐅᔪᐣ ᐯᔨᑊᕊᑌ' ᕊᑦᔨ ᑌᕈᑲᑌᔪᑦᑕ+ ᐁᕆᓚ.

D ᐁᐣᑕᑎ ᑌᕈᕊᑦᑕᓯᔪ ᐊᔪᑎ?

R ᔾᔪᑦᑎᓐ. ᑯᑲ ᔾᔪᑦᑎᓐ ᐅᑌ ᑌ ᐅ= ᑌᔪᓐ ᑌᕈ ᑌᕈᕊᑦᑕᐃᓯᔪᔪᐊᔪ.ᑎ., ᑯᑲ ᐅᔨᑕᐣᓗ ᐁᔾ ᐅᐓ ᐁᔪᕊᑦᑕᐣᕃᔪᔪᔪ.

D ᐁᐣᑕ ᐅᑎᑭᐅ ᑌᕈᕊᑦᑕᐃᓯᔭᑎᐁᕆᓚ.

R ᑌᕈᕊᑦᑕᐃᓯᔪᑲ ᑌᕈᓴᐅᓗᕈᑌ ᕊ ᑐᑐ ᕈᐃᑎᔪ ᐁᑎᕈᑌ ᐊᑦᓴᑎ: “ᕈᕊᑦᑕᓗᔪ ᐁᑕᵒ, ᐱᔾᔪᓯ ᐣᑐ, ᔾᔪᑕᑎᓐ ᕈᑐ ᐣᑐ ᐱᓯ ᑕ'.”

D ᐁᐣᑕᐅᑐᔪᑌ' ᑭᕊᑦᑕᐃᓯᔪᑲ?

R ᐃᑉᓪ ᐅᓐ, ᑌᑐᕈᑦᑕᐃᓕᓂᐊᓗ ᑌᑐ ᓂᓕᕈᑦ ᐁᑎᓐᓗᓐ ᓪᑌᑦ ᑌᕈᖅᑕᓪᓚᖅ ᐅᓗ ᐃᑌ; ᐁᓐᑕᑦ ᐃᑉᓪ ᐅᓐ ᑌᑐᕈᑦᑕᐃᓕᓂᐊᓘᓐ.

D ᑌᑐᕈᑦᑕᐃᓕᓂᐊᓘ ᓪᓕᑎ ᐁᑦᑕᕐᒧᑦ ᑎᓴᓪᓗ ᐅᐅᐅᑎᓐ?

R ᑕᐊᓴᐅᐅᓐᒪ: ᐅᐅᔪᓕ ᐁᔪᑦᑌᓕᑐᐅᑦᐃᑐᑦ, ᐱᓴᒧᐅ ᓕᓕᓪᓕ ᓕ ᓗ ᓴᑦᑕ ᕈᑦᓕ ᐯᓂᖅᑎᑎᒃ ᐅᑦᑌᓐᓇᒃ ᑎᓪᓗ ᐊᓐᑏ ᑲᓐ.

---

§ 2e ᒫᑦᐊᐅᑎᒧᔪᑌᓗ.

D ᑌᑐ ᕈᑦᑕᐃᓕᓂᐊᓗ ᓪᓕᑎ ᓕᓐᓗᓗ ᑏᐅᓐᓇᒃ ᑌ ᐁᑦᑕᕐᑕᑦ ᑌᑐ ᓂᓕᕈᑦ ᕈᓐᓇᑦ ᑏᑦᓴᓴ?

R ᒫᑦᐊᐅᑎᒧᔪᑌᓗ ᑕᑦ ᐅᓪᓚ ᑌᑐᓂᓕᕈᑦ ᕈᓐᓇᑦᓴᓴ ᑌᑐᕈᑦᑕᐃᓕᓂᐊᓗ ᐅᕈᑦᓂᐊ.

D ᐁᑦᑕᕐᒧ ᒫᑦᐊᐅᑎᒧᔪᑌᓗ ᐅᔪᓕ?

R ᓴᓕᓐᓂ ᒫᑌ ᓴᔪᓕ, ᐁᑎᑌᒃ ᓴᔪᑦᑎᓪᓚᖅ ᓴᑕᑎᓴᖅ ᐊᑕᑦᓕ ᑦᐁᔪ ᐊᐅᐁᔪᑌᒃ: ᑕᑦᓕ ᐅᓐᓇᒃ ᐊᐅᑦᑐᔪᑌᔪ ᑌ ᓕᒥ ᐊᐅᑦᑐᓐᑌᔪ; ᐊᐅᑦᑐᔪᑌᔪ ᐃᑌ ᑌ ᓕᒥ ᐊᐅᑦᑐᓐᑌᔪ= ᐃᑌ.

D ᐁᐟᓀ ᑌᑎ ᐊᔅᓄᑎ ᔦᑎᓕᑦ ᐊᑎᐅ?

R ᐅᑌˢᓂ ᔪˢᑦᑎᓂ ᔦᑕᑎᔦ ᐊᑕᑦᓀ ᐅ= ᔅᑎᑯ ᐅᑦᑌ ᓀᐊᔅᑌᓗ ᑌᑐᑦᒪᑦᐅᑯ= ᑌᔆ ᑫᑲ+ᑕ·

D ᐅᑌˢᓂ ᐅᔅᑎᑯ ᒪᐅᑌ, ᔪˢᑦᑎᓂ ᑌ= ᖮᑦᑦᐊᐅᑦᑌᔅᑌˢ ᐊᔅᑎ ᐅᓴᑦ?

R ᐁ″; ᐅᓕᑎᓂ ᑦᑦᐊᐅᑌᑦᔅᑌˢᑌ·

D ᐁᐟᓀ ᐅᑐ' ᐅᑦᑎᓂ ᑦᑦᐊᐅᑌᑦᔅᑌˢᑌᑎᑦ?

R ᑦᑦᓗˢᑯ, ᐅᖃᐅᓱ, ᐅᔅᑎᑯ ᐅᖃˢᑦ ᑕᐟᓗᑎ″ᐊ+·

D ᐁᐟᓀ ᐅᖮᐃᑕ' ᐅᑦᑎᓂ ᑦᑦᓗˢᖮ ᑦ?

R ᑕᐟᑎ ᐃᑕ' ᖮᐅˢᐟᓗ ᑦᑦᖮᔦᑦᑎᘐᑕ'ᓂ ᐅˢᑐ' ᑕ' ᐅᔅᑎᑯ ᑫᐅᑎᑎ ᐁᑫᐅᑯᖮ·

D ᐁᓂ ᐅᑌˢᓂ ᐅᑕ'ᐅᑌᶻ″ᐊ ᐅᓴᑦ?

R ᐏ″ ᖮᐅˢᐟᓗ ᑯᐟᓴᖮ ᐃᑐᑌ, ᑯᐅᖮᗰ ᐅᔅᑎᑯ ᑫᐅˢᑌ+ ᐅᑦᑦ ᑫᔦᖮᐃᑌ ᐃᑐ ᑌ ᐅᑕ' ᐁᑫ'ᐅᑌᐅˢᔦ ᐅᑐ·

D ᐁᐟᑎᖮ ᐅᑦᑦ ᑫᔦᖮᐅᑎᐟ?

R ᑌᖮ ᖮᐟᐷ, ᑌᑐᐟᑫᐟᐷ, ᑫᐅᑎᑎᐟᐷᑦᑦ·

D ᑕ' ᐅᔅᑎᑯ ᑫᐅᑎᑎ ᐁᑫ'ᐅᑌᐟᗴ'ᐅ ᐁᐟᓀ ᐅᑎ'?

R ᔪˢᑦᑎᓂ ᑦᑦᖮᔦᓀᔅ, ᐯᑦᑦᖮᑐᑯᘐˢᔪᐅ,

ᐁᑌᑕᐦᑲᑎᔅᑌ ᐁᑯ' ᐅᔅᑐ' : ᕆᑦᑎ Vᔅ= ᑎᑦᐅᐁ·ᔨᑌ ᔨᑌ ; ᐁᑯ' ᐅᔅᑐ' ᑕᐅᑌᔅ= ᐠᒪᐁ ᐅᐠᓗ ᑎᑦᓗᔅᑌ ΔᑌΔ , ᕆᔅᑦᑎᓂ ᐁᒃ·ᐊᐠᓴᑎ ; ᕆᔅᑦᑎᓂ Vᔅᑎᑦᓗᔅᑌ ᑯᑦᑐ ᑏᐁ'ᕿ' ᑌᑌᑎᑦᐊᐅᑦᑌᔅᑌᔅ ΔᑌΔᐠᐧ , ᐅᑎᑦ ᑕᑦ ᑏᑦᑌᕼ ᕆᔅᑎᓂ Vᔅᑎᑦᓗᔅᑌᓂ ᑌᑌᑎᑦ ᑕᑦᐊᔅ″Δ ᑎ ᐁᒃ· ᐊᐠᓴᑎ ; ᑏᑦᑌᕼ ᑎᑦᓗᔅᑌᓂ ᕆᔅᑦᑎᓂ ᑌᑌ ᐁᔅ″ᐊᓰ ᐅ^ᑎᑏ ᐅᕿᔅᑎ , ᑕᑦ ᐅᑌ' ᐅᑕᒪᐅᕽᑎᑎ ᑎ ᐁᒃ· ᐊᐠᓴᑎ : ᐁᑯ' ᐅᔅᑐ' ᑊᒃᕆ= ᐠᓴᔅᑦᑎ ·

D ᑕᑦᑌᔅᑌᑦ ᐅ^ᑎᑏᑏᐅᑌ+ ᐁᕿ'ᐅᑌᐠᕮᑦ ᑎᑦᐊᐅᑊᑌᑎᔅᑌᔅ ᐅᔅᑐ' ᐁᐠᑕᐅᑎ ?

R ᓴᑊᑕ+ , ᑕᑦ ᑏᐅᐠᑎᔅᐠᕽᑎ ᐅᑌᔅᓂ ᐁ= ᑯ'ᑌ^ᕆᑦ Δᑌ ; ᑌᐅᔅᐠᓗ ᔦᑯᑌᔅᕆᑦ , ᐁᓂᑕᑦ ᐅᑌᔅᓂ ᑎᑦᐊᑌᑊᑌ^ᑌᔅ ·

D ᑎᑦᓗᔅᑌ ᐁᑯᑕᑌ' ᐅᓴᑦ ?

R ᐁᑯᑕᑌ' Δᑌ , ᑎᑦᓗᔅᑌ ᐁ^ᑎᑌᑦᔦ ᑯᐅᑌ' , ᐅᕿ'ᐅᑎ Δᑌ ᑌ ·

D ᐁᐠᑕᏗᔦᑌᐅᕽᑐ ᐅᑦᑎᓂ ᑎᑦᐊᐅᑊᑌ= ᑎᔅᑌᑎᑎ ?

R ᑐᐊᐅᑌᕽᑦ : ᐅ^ᑌ Δᑌ Δᑕ' ᑌᐅᔅᐠᓗ

ᑕᕋᓯᕮ ᑭᐅᓯᒪᔪᓯᑋ ᑎ ᐁᖃᓕᑭᓱᑌ ᐃᑌᓴᖅ ·

D ᑎᓘᐊᐅᑌᑐᔪᑌᖅ ᑕᓯᓗᒋᑦᐊ ᐊᓕᑎᑎ ᐅ= ᓴᓘ ?

R ·ᑎᓘᐊᐅᑌᑐᔪ ᑯᑦᑐ ᐅᓱᑎᑭ ᐅᕋᖏᑎ ᑕᓯᓗᒋᑦᐊ ᐊᓕᑎᑎ ᐁᕗᑕᑊ ᑎᓘᓴᒃᑯ ᐁᑕᐅᑐᔪᑐᑊ ᔪᔪᓂᕗ ᑕᑊᓗ ᑎᓘ ᑌᑐ ᐁᔪᑦᐊ ; ᐁᕗ ᐅᓂᕗ ᐅᑕᕼᐅᕐᓂᑎ ᐊᓕᑎᑎ ·

D ᔪᔪᓂᕗ ᑌᑐᑎᓘᑭᐅᒃᑐᑌ ᐅᓴᓘ ᑕᑊᑐᔪᑌᑊ ᐯᐊᔪᑎᓘᓴᒃᑯ ᐁᑕᐅᑐᔪᑐᑊ ?

R ᑭᐁᑊᕋᑊ ᑎᓘᓴᒃᑯ ; ᑯᑦᑐ ᔪᔪᓂᕗ ᑌᑐ= ᑎᓘᐊᓂᑌᔪᔪ ᐃᑌᓄ ; ᐅᓂᕗ ᐁᕌᑭᐊᓕᓂᑎ ᑌᑐ ᔪᒃᑯᔪᕐᓇᑭᑌ ᑌᑐᑎᓘᑭᐅᒃᑐᑌ ; ᐁ= ᑯᑌᑊ ᐃᑌ ᑐᓴᓘ ᑌᑐᔪᒃᑯᔪᕐᓇᑭᑌ ᑌᑐ ᑎᓘᑭᐅᒃᑐᑌ ᐃᑌ ·

D ᓴᑌᑊᒃ ᐅᓴᓘ ᐅᓂᕗ ᑎᓘᐊᐅᑌᑐᔪᑌᖅ ?

R ᒃᐅᔪᓕ ᑭᓂᓴᒃ ᐃᑌ ᑌ ᓴᑌᑊᒃ ᐃᑌ ; ᐁᕗᑕᑊ ᐯᑎᓘᒃᔪᓂᑐᔪᓂᓴ+ ·

D ᐅᓗᑎᑭ ᑭᐅᓗᒋᑦ, ᑌᑯᑦᑐ ᔪᔪᓂᕗ ᐯᔪ ᑎᓘᐅᐁᓗᒃ ᐁᓂᐅᑐ, ᐅᒃᑐᒋ ᑌ ᐁᔪᑎ ᐅᓴᓘ ?

R ᑌᑎ ᐁᑯᑉᑐ᙮ ᐅᐣᓀᑫ ᐅᓗᑎᑎ ᑌᐅᔪᑫ᙮ ᑎᐅᔪᓕ ᐁᑌᔪᑦᐃᑕ᙮; ᐁᔨ᙮ ᐅᑫᔪᑦ ᑎᐅᔪᓕ ᑕᑭᑦᐊᐤ ᐊᔨᔪᑦᐃ᙮

D ᑦᑎᓕᔪᑎ ᑯᑦᑐ ᑌᑎᓀᐊᔨ ᐯᐣᐱᑌ ᑎ ᐅᑎᑦ ᑌᐁᑫᑫ᙮?

R ᑌᑎᑦ ᔨᔪᑦᑎᓂ ᐯᔪᑦᐅᐁᔪᑎ᙮; ᑯᑦᑐ ᐅᑦᓀᐤ ᐅᑎᑌ ᐅᑦᑎᓂ ᑦᓀᔨᔪᑦᑎ ᐃᑌᐃᑕ᙮; ᑎᑎ ᑌᐁᑫᑫ᙮ ᐅᑦᑎᓂ ᑦᓀᔨᔪᑦᑎ᙮ ᑯᑦᑐ ᐅᑫᑦᐅᐢᑎ ᐃᑌᐃᑕ᙮, ᐁᓵᑕ᙮ ᑦᑦᓕᔪᑎ ᑦᐁᔪ ᑯᑦᑐ ᑌᑎᑦ ᔨᑕᑎᔨ ᓗᑎᑎ ᓴᑎ ᑕᑦᑎ ᑭᐣ᙮

D ᑦᑎᐊᐅᑦᑌᓀᔪᑌᑐ ᐁᑦᑕ ᐅᑎᑦ?

R ᑦᑎᐊᐅᑦᑌᓀᔪᑌᑐ ᒪᶻᓕ ᐅᑎᑫᑦ; ᐅᔪᑕ᙮ ᐁᑦᓕᑦᑌᑫ ᑌᔨᑎᐅᓗᑫᑦ ᑎ ᐅᓗᑌᑦ ᐅᓗᓕ ᐃᑌ ᑦᑲ᙮

---

§ 3e ᑎᔪᓕᑦᑌᓗᑫ᙮

—

D ᐁᑦᑕᑫ ᐁᓵ ᑎᐅᔪᓕ ᑦᑌᓗᑫ?

R ᑕᑦ ᑎᐅᔪᓕ ᐯ ᑌᒋᑌᐁ ᐅᑌᑦᑫᑦᓴᑦ ᑕᑌ'+: ᓴᓕᑦᒋᑎ ᑎᐅᔪᓕ ᐁᔨᐅ ᑎ

ᑌᑎ ᐁᔨᑎᐅ ᐁᓂ ᑭᓕ ᑌ ᔪ ᐯᐅᔪᐞᐃ
ᑎᐅᔪᓗ ᑕᑲᑌᑎ ᐅᔪᔪ.

D ᐁᐟᓀᑎ ᑎᐅᔪᓗ ᑕᑲᑌᑎ ᐟᒣᔪᓗ ?

R ᑎᐅᔪᓗ ᐱᔪᑏᐊ ᑎᑌ ᔪᔪᓗ.

D ᐁᐟᓀ ᐊᐟᕮ ᑕᑊ ᔪᔪᓗ ?

R ᑕᑲᑌʰ ᐟᒪᔪ ᑕᐟᑐᕮ ᐃᔪᕮᐅ ᐁᑊᑕ ᐟᓱ
ᔪᑎᔪᑕᑊᓂᓂᓂ, ᐅᔪᑐᑊ ᐁᔪᑦᐃᐯᐅᔪᑎ ; ᑯᑐ
ᐁᑊᓀᐅ ᑕᑲᑌʰ ᐟᒪᔪᑕᐟᑐᕮ ᓀᑌᑊ ᑌ.

D ᑎᐅᔪᓗ ᑕᑲᑌᑎ ᐟᒪᓱᓀᑊᓂ ᐁᐟᓀᑎ
ᐟᒪᓱᓀᑊᓂ ?

R ᓱᓀᐟᑎ ᐯᑎ ᐯᑌᑌᐟᑐᕮ ᐯᑊᓀᑊᓂᓂ ᐁᓂ
ᑎᑌ ᑌᑎᑊᓂᔪ.

D ᐁᐟᓀᑎᑌᑊ ᓱᓀᐟᑎ ᑎᐅᔪᓗ ᑕᑲᑌᐟᑎ
ᐟᒣᔪᓗᐅ ?

R ᑭᐟᑎᔪᓂ ᑕᑊᔪᐟᑐᕮ ᐁᑊᑎ ᐅᑊᓀ ᐊᐟᑎ
ᑲᒪᑊᕮ.

D ᐁᔪᓂ ᐅᓂ ᐅᑕ ᐅᓱᑊ ?

R ᐁᔪᓂ ᐅᓂ ᐅᑕ ᐃᑌ, ᐅᔨᑎᑭ ᑭᐅᓀᑎᑐ
ᐅᑫᔪᑕ ᑭᑕ ᑭᑌᑎᔪᑎᑊ, ᑕᑊ ᐊᐟᕮ.

ᑌᓄᐧ ᐁᔨᑎᑦ+ᖁ' ᒪᑎ ᖃᑎᔨᔭᑎ·

D ᓂᐅᔨᓕ ᖃᑌᓯᑎᖅ ᑎ ᐁᓄ ᐅᔨᔪ?

R ᐁᑲᑎᓀᑎ' ᐅᔨᔪ·

D ᓴᓕᓀ ᐁᓄᑐᕆ ᔪᑕᑎᔪ ᐊᑕᑦᓄ ᐅᑕ' ᐁᑲᑎᓀᑎ' ᐅᔨᓕ ᖃᑲ+ᑕ'?

R ᐅᑌᔨᕆ ᔪᔨᖃᑎᕆ ᔪᑕᑎᔪ ᐊᑕᑦᓄ ᐅᔨᓕ ᖃᑲ+ᑕ'; ᐁᑎᓂ ᑎᑌ ᔪᔨᓕᕆ ᑐᐊ= ᐅᖃᑌ ᐊᔨᓂᑕ'·

D ᐁᓄᐅ ᔪᔨᖃᑎᕆ ᐁᑲᑎᓀᑎ' ᐅᔨᓕ?

R ᑕ' ᓄᒣᓀ ᐁᔨᓕ ᐁᑕᐅᑐᔨᑐ'·

D ᐁᓄᑎᖅ ᐁᕆ ᓄᒣᓀ?

R ᐁᕆᑕ' ᓴᓕᓀᑎ ᒪᑎ ᐯᖃᑕ ᑎᐊᑌᔨᖃᑎ: ᔪᔨᖃᑎᕆ ᐁᑎᓂ ᑎᑌ ᓂᐅᔨᓕ ᓀᓴ ᔪᔨᖃᑎᓄᑦᑲ·

D ᔪᔨᖃᑎᕆ ᐁᓄᑎᖅ ᐃᔨᕐ ᓄᒣᓀ ᐁᑌᑎᑐ?

R ᔪᔨᖃᑎᕆ ᓀᒪᓀᑌʰ, ᓀᑎᔪ ᖃᑐ ᓀᕐ ᐃᔨᕐ ᐯᖁᔪᔨᖃᑎ ᐁᑎᑐᑌ ᓀᑐᓀᑌʰ ᓀᑎᔪᖃᑐ ᓀᕐ ᓴᓀᓕᓀ ᐯ ᖁᓂ ᐯᑌ ᓀᕐ ᐁᑭᓀᒪ; ᐯ ᔪᔨᖃᑎᔪ ᑕ' ᐁᔨᑭᑌᔨᑎ ᑕ'·

D ᓄᒣᓀ ᐅᖃᑎᐅ ᐁᔪᓀ ᑲᔨᖃᑎᕆ ᐁᓄᐧ ᐅᖃᑎᐅ?

R ᓂᐅᔨᓕ ᐯᑭᐅᔨᑎᕆ ᐯᑌᓄᑌᔨᔪ+·

D ᔪˢᑎᓐ ᓕᒣᓂ ᐊᒣˢᓗᓐ, ᐁᐊᓕᑌᓐ ᐸ ᔪˢᑎ?

R ᑎᑎ ᑌᑌᑭ' ᑕᑕᑎᑰ+ᒐ ᐅˢᑐ' ᑕ' ᐅᓂᑎᑰ ᑌᑌᑭ'ᑰˢᑕᓐ ᐟᓇᑌ ᑰᑌ ᐊᗐ ᒐ.

D ᐯᒐᓐᓕᐟᐅᘐᔨᑌ ᐅᓕ' ᐁᑲᑎᓂᑎ'?

R ᑌᐅˢᓗ ᕿᓗ ᐁᑲᑎᓂᑎ' ᐯᒐᓐᓕᐟᐅᘐᔨᑌ ᓕᒣᓂ ᒐᑌ ᐁᑲᑎᓂᑎ ᕃᐱᐃᑕ'.

D ᐅᐟᑎᓐ ᓕᒣᐟᑎ ᐯᙅᐁ ᓐ ᐅᓕ' ᐟᑌᓂᑌʰ ᑕ'ᑌ'?

R ᐃᑌ ᐯᙅᐁ, ᐯᑌᑌᐟᐷ, ᐅᑌˢᓐ ᑕ' ᑰ= ᐅᑌˢ''ᐊ+.

D ᐅᐟᑎᓐᓐᐱ ᓕᒣ ᐯᑌᑌ ᓐ ᐅᓕ' ᐟᙅᔪᔅ ᐟᑐ ᑕ'ᑌ'?

R ᐃᑌ ᐯ ᑌᑌ, ᐯᙅᐟᐷ, ᐅᑌˢᓐ ᑕ' ᑰᐅᑌˢ''ᐊ+.

D ᓀᑌᓀᑌ'ʰ ᑰᓐᔪᓀ.ᐁᑰᑎ'ᵒ, ᐯ ᑰᐁ ᕿ ᑕᐅᑐᑌˢᑐ' ᓕᒣᓂ ᓕᑌᐟᑭᔪ ᐯ ᔪᐅˢ''ᐊ' ᐊᓕ'?

R ᐁᐟ ᓀᑌᓀᑌ'ʰ ᑰᑕᓐᔪᓀ ᐁᐢᑐ ᐯ ᑰᐁ ᕿ ᐁᑕᐅᑐᑌˢᑐ' ᓕᒣᓂ ᓕᑌ'ᑭᔪ ᐁ= ᔪᐅˢ''ᐊ.

D ᓴᓪᓂᒃ ᑐᓵᐱʰ ᓂᔨᑦᑐᓂᖅ ᐁˢᑭᑌᓚᒃᓕᓴ ᑕᑐᑦᐅᑎ ᐅᒋᑲᓂ ᐅᓴᑦ?

R ᐋᑦ, ᐁᑎᒋ ᑎᑌ ᐊᑎᑕᑦ ᑕᑐᑦᐅᑎ ᐃᑌ ᐅᒋᑲᓂ ᑕᐊᓕᑕᓪ ᐅᓂᑕᑲ ᐅ=ᓅᒪᑏ ᐅᒋᑲᓂ.

D ᒋᐅᔭᓪᓕ ᐱᔨᑎᐅ ᓀᑦ ᑏᑎᖅᔭᓂᖅ ᐅᑕᑦᐅ= ᑌᶻᓂᑦᐊ ᐅᓴᖅ?

R ᐋᑦ ᐅᓂᑕᑲ ᐅᑕᑦᐅᑌᶻᐣᐊ; ᑏᓀᑦᔨ ᑐᓴᖅ ᐊᔭᑲᓂ ᐅᑕᑦ ᐅᖅᑎᓕ ᐁᒍᑕ ᖃᓄᑕᑦ ᐅᑕᑦ ᑎ ᔪᓴᖅ ᖃᑐᒌᑎ ᑎᐅ.

D ᐅᖅᑎᓕ ᐁᓀᑦ. ᐅᑎᑦ ᒋᐅᔭᓪᓕ ᐱᔨᑎᐅ ᑌᑐ ᓀᒍᔨ ᔨᑌᶻᑎ ᐅᑎ?

R ᐅᖅᑎᓕ ᑎᖃᑌᑲᑐᔭᔪᓂᑦ ᒋᐅᔭᓪᓕ ᐱᔨᑎᐅ ᑏᓀᑦᔨᑎᖃᑦ ᐯᒋᐅᔭᓪᑎ ᐅᑎ.

D ᐅᑏᓪᓗ ᑎ ᑕᑭᓪ ᐅᑎᑦ ᐅᓴᖅ?

R ᒋᐅᔭᓪᓕ ᑐᓴᐃᓐ ᑌᒃᑐᒐᑕᓕᓕ ᓕ ᑐᑫᑦ ᑌᒃᑐᓪᓕᑌ ᔨ ᔨᑎ, ᑐᶻᑦᑕᒋᑦᐃ ᐅᓪᓕ ᑐᓴᖅᑕᑦ ᐃᑲ ᑎ ᑐᐅᓴᖅᑎ ᐃᑌ.

D ᑕᑦ ᒋᐅᔭᓪᓕ ᑐᓴᐃᓐ ᐯᒃᑕᑦ+ ᓪᑕᑦᐃ ᐅᓪᑕᑦᐃ ᐅᑏᐅᔭᒋ?

R ᐊᐅᒋᑲᓂ: ᓕ, ᓴᓪᐃᑌ ᑯᑲ, ᒋᐅᔭᓪᓕ

ᐅᓂᒃᑎ ᓴᓪᓴᑎᑐᑎᑦ ᓴᓂᐊᔪ ᐯᐅ=
ᑎᓴᓂᑉ ᐁᑯ' ᑐᐅ ᐅᔨᑎᓐ ᐊᓛᑲ .

D ᐅᓇᒧᑲ ᑌᑐᕈᐅᑌᓴᑦᐋ ᔨᐁᓴ ᑎᐅᓂᓕ
ᔨᑌᓇᑌᒣ ᑌᑐ ᒪᑕ'+ ᑌ , ᑐᔪ ᐅᓴᔪ' ?

R ᐁ" ᐅᓂᒃᑎ ᐅᓇᒧᑎ· ᑎᐅᓂᓕ ᐱ ᔪᑲ
ᐊᓂ ᐁᐅᑌᓴᑦᐃ ᑎᐅᓂᓕ ᐱᑎᔪ ᐊᐅᑎ'
ᐃᑌ ᔪᑕᑎᔪ ᓪᒧᑎᔨᐁᓴ ᑌᶻᑯᓗ ᐅᓐ
ᐊᓛᑎ ᐅᑲᑌᐊᐅᑲᑐᓴᑌᓴ ᐃᑌ ᑌ .

D ᑏᑌᔪ ᐅᓇᒧᑎ ᔨᐁᓴ ᑯᑐ ᑎᐅᓂᓕ ᔨᑌᓪ=
ᑐᔨᑎ ᐯᒪᑕ'+ ᐅᔪᔪ' ?

R ᐁ' ᑏᑏᔪ' ᐁᑲ'ᑌ' ᑕ' ᐅᔨᑎᓐ ᑲᔪᐊ=
ᐅᑌᔨᑌᓴᑌᓴ ᐃᑌᐃ .

---

§ 4e ᐅᑕ'ᑌᑐᓂᔪᓕ ᑏᓂᔪᑎ .

—

D ᐁᓂᒃᑎ ᑕ' ᑌᑐ ᓂᔪᓕ ᑏᓂᔪᑎ ?

R ᑎᐅᓂᓕ ᐯᑏᑎᑌᐁ ᐅᑕ' ᔪᑕᑎᔪ
ᑐᑐᔪ' ᑏ ᓂᔪᓕ ᔪ ᐯᐅᓂᑎ ᐅᑕ' ᑏ=
ᓂᔪᓕ ᑏᓂᔪ' ᐅᔨᑎᓐ ᑎᑕ+ᑲ .

D ᐁᓐ ᑏᑎᑌ ᐁᓂᐅᑐᑌᓴᑌ' ᑌᑐ ᓂᔪᓕ
ᔪᓴᑎ ?

R ᐃᔨᑕ ᐅᓐ .

D ᐅᐣᓀᑎ ᐅᓂ ᑭᒋᑌ ᑌᑐᐣᐊᔪ ᔪˢᒋᓂ?

R ᔪˢᑎᓂ ᑐᑎ ᓂ·

D ᔪˢᑎᓂ ᑐᑎ ᐅᐣᓀ ᐊᑐ' ᐅᓂ ᑭᒋᑌ ᑌᑐ ᐣᐊᔪ ᔪˢᒋᓂ?

R ᑌᑐᐣᒋᕿ' ᑕᓀᑦᑲᶻ ᐅᑎᑐ ᑌᑐᐸ ᔪˢ= ᑎ; ᐅˢᑐ' ᔪᑎᐣᑌᑎᑐ' ᑌᐣᔨ ᐅˢ= ᑎᑦᑕ'+ ᕿᒋᓗ ᑌᑐᐣᓴᐅᐣᑎᑐ ᕿ ᐅᑦᑌᐃ: ᐅˢᑐ' ᑌᗢᐣᐣᓀᕿᶻ ᗢᑦᑲᶻ·

---

§ 5e ᑎᑦᗢᐣᓗᑌᑎ·

D ᐅᐣᓀᑎ ᑎᑦᗢᐣᓗᑌᑎ?

R ᗢᐅˢᐣᓗ ᐯᑏᒋᑌᐁ ᐅᑕ' ᑕ' ᑎᑦᗢᐣᓗ= ᑌᓵ ᐅˢᑎᑦᑕᘐᐊᐧᐣᐨ; ᑌᑐᐧᑭᑐᑦᐣᕿ ᐅᑦᑎᓀ ᑕᑏˢᔪ·

D ᐅᐣᓀᑎ ᑎᑦᗢᐣᓗᑌᑎ ᐅˢᐣᓗ?

R ᗢᐅˢᐣᓗ ᑎᑌ ᑕᐣᔪ ᑌᑐ ᗢᐅᕿ ᗢˢᔪᵒ ᐁᑯ'ᐅ ᔪˢᐣᓗ; ᐅˢᑐ' ᗢᐅˢᐣᓗ ᐱᔪᑎᘐ ᗢᐅᕿ' ᗢᗢᔪᵒ ᑏᒋᑌ ᑕᐣᐅᑌ' ᑏᐣᑦᔪ ᑎ ᑎᑦᗢᐣᓗᑌᑎ ᐣᔪˢᓗ·

D ᐅᐣᑦᑕᔪ ᐅᘐ' ᐅᓵ' ᑎᑦᗢᐣᓗᑌᑐᑲ?

R ᐁ'' ᐅᐣᑦᑕᔪ ᐅᘐ', ᐯᔨᑕᐣᑦ ᐣᐅˢᐣᓗ

ᑕᕋᓰᕿ ᑭᐅᑐᓗ, ᐁᓀᑎᑐᔪ ᑎᓯᓗᔨᑌᐱᓂ.

D ᐁᓗᒃ ᐅᑐ ᐃᑕ' ᐅᑦᑎᓂ ᐁᕼᑎᓄᑭᕐᓂ ᑎ?

R ᐋᕼᑎᓄᑭᕐᓂ ᐅᑭᓗᑐ ᐅᑦᑎᓂ ᐅᑎᓄᑭ= ᔪᑌᐅᑐᓗ: ᐅᕽᑐ' ᑕ' ᐁᕼᑎᓄᑌᑭᕐᓂ ᐅ= ᐳᑌᕽᑐ' ᐅᓕᕐᔪᑕ' ᐋ" ᔪᑌᓗ; ᐅᕽᑐ' ᔪᕽᑦᑎᓂ ᓴᓐ ᓐᒃ''ᐊ+ᓀ.

D ᐁᓕ' ᔪᕽᑦᑎᓂ ᐁᓗᒃ ᐊᑎᓄᓂ?

R ᐅᑎ ᑌᐅᕽᓗᒃ ᑎᓄᑌᔪᑦᑎᑌᑕᓄᓂ ᐁᕼᑎᕽ= ᑦᑎ; ᐅᕽᑐ' ᐊᓄᑐᓕᓓᑌ ᐅᑦᑎ ᐃᑌ; ᑕ' ᐅᓴᓐ ᐁᑦᓴᓐᓓᑦᑕ+ ᑭᓴᕽᑌ' ᓕᓄᑐ ᐃᑦᓴᓓ ᓂ ᓴᐅᑌ'.

D ᐁᓕ' ᐃᑦᓴᓓ ᑦᑕ+ ᐁᔪᑌ ᐁᓴᒃ ᐅᑐ?

R ᐁᔪ ᑌᓕᓄᑐ ᐁᓴᐅ; ᐃᑦᓴᓕ ᐁᕽᐁᕽ ᑭᓴᓐᓓᑦᑌ ᐅᑦᑎᓂ ᐁᑌᕿᑦᓴᓓᑦᑌ ᐅᕿᑦᓕ ᐃᑦᓴᓓᐯᕿᐅᐅᑐ.

D ᐃᑦᓴᓓ ᑦᑕ+ ᐅᓀᑌᑌ ᕿᑭ ᑌ ᐁᓴ ᐅᑐ?

R ᐅᓵᓴᓓᕿ ᐸᔪᑦᑎ ᑎ ᐊᑦᑕᓕᓐᑌ ᐃᑌ; ᐁᓂᑕ' ᐁᕼᑎᓄᑦᕿᓂ ᐅᑭᓴᕿ ᐅᑦᑎᓂ ᐅᑎᓄᑭᕐᓂ ᓀᑎ: ᑌᑐ ᑦᓴ' ᐅᑎ

ᑭᔪᓂᐁᑌ ᐃᑌ; ᐁᓐᑕ' ᑭᑎ' ᐁᐢ=
ᑐᑕᑎᑎ'ᑎ'·

D ᐦᒣᑌᑭ· ᑎ'ᑎᐊ·ᐢᐠᕮ ᔪᓂᒉ ᑌ ᐁᐦᑎᓂ ᐅᑎ' ᑭᔪᓂᐅᒉ ?

R ᐁᔑᑎᑎ ᓂᐅᐣᓗ ᑎ'ᑎᔪ'ᑎᑌᑕ'+ ᐅᑕ' ᔪᐅᑎᑎ ᐅᑎ ᑌᑎᔪ+ ᔪᓂᒉᓂ; ᐁ= ᑌ'ᑌ'ᕿ ᑎ ᐁᑯᕿ' ᐅᑎ' ᑭᔪᓂᐊᒉ ᐃ'ᑎ' ᐅᕮ ᑕᓂ ᐃᑌ·

---

§ 6e ᑭ'ᑌᑫ ᑌᑭᕿ'ᐃᔪᔪᐃ·

D ᐁᐦᑯᒉ ᐁᐣ ᑭ'ᑌᑫ ᑌᑎᕿ' ᐃᔪᔪᐃ?

R ᓂᐅᐣᓗ ᑭᒋᑌ ᐦᒉᓗ ᑕ' ᐅᐦᑯᒉ ᐁᔪ+ ᑎ·

D ᐁᐣ ᑭᒋᑌ ᑌᑎᐦᑫᔪ ᓭ ᑎ ᐅᔪ' !

R ᑌᑎᐦᑫᔪ ᓭ ᑎ ᑕ'ᑌ' ᑯᑐ ᐁᐣ ᓭ ᑎ ᐃᑌ ᑌᑎᑫᑫ ᐦᗐ ᑎ ᐅᑕ' ᑭᐦᔪᒉᑎ= ᑕ+ ·

D ᐃ'ᑕᓗ ᐁᐣ ᓂᐅᐣᓗ ᐯᑭᒋᑌᐁ ᑕ' ᑭᐦᔪᒋᑕ ᐅᔪ' ?

R ᐃ'ᑕᓗ ᐃᑌ ᑭᐁ'ᕿ' ᓭ, ᓂᐅᐣᓗ ᓂ ᓭ ᐅᑎ'ᑲᐅᔑᒉ·

D ᐃᓕᓴᕐ ᑌᑎᒋᐊᖅ ᐅᑎ ᐅᑕᐅᑐᙵᐊ ᐅᓪᓗᓂ?

R ᐅᖓ ᐃᓕᓴᕐ ᐅᑕᑦ ᑌᑎᒋᐊᖅ ᖃᐅᒪᐅᔪᓂᖅ ᑕ+ᔪᓐᓇᖅ ᐅᑎ ᐅᑎ.

D ᑎᑎ ᑭᓱᑌ ᐅᓂᓕᑎᖅ <?

R ᑕᐅᐸᖃᑕᐃᒋᐊᑎ ᓂᕆᑎ ᐅᓂᓕᑎ ᐅᔪ ᐅᑎ; ᑯᓗᑐ ᓴᑭᓂ ᔪᖅᓂ ᐅᑎ ᐃᑌᓂ.

D ᔪᒋᐊ ᐅᔪ ᐅᓂᑎᑌ ᐅᑕᐅᑐᙵᐊ ᐅᓪᓗᓂ?

R ᐅᓕᖅᑐᑌ ᐅᑕᐅᑐᙵᐊ ᐃᑌ; ᑎᐅᔭᓂᓕ ᑎᑦ: ᐅᑭᑭᑌᐅᐁ ᐊᖃᓂᓕ ᑲᒪᑎᑐ ᖃᑌ=ᓂᓕᑌᐃ ᐅᑎ.

D ᐅᓂᓕ ᐅᑐᑦ ᐅᔨᑭᑭᑌ ᑌᑎᐅᑌ ᐅᖃᑌᐅ?

R ᑌᑎ ᑭᑎᕈᐅᓂ, ᑌᑎᓂᕐᑎ ᕈᐅᓂ, ᑌ=ᑎᓂᓕᐅᓂ, ᑌᑎᑕ, ᑌᑎᑕᕈᐅᓂ, ᑌᑎ ᕈᐅ ᕈᐃᔪᖅ, ᐅᔪᓂ ᑕᑦ ᐅᓵᑎᑭ ᐅᖃᑌ ᐅᓂᓕ"ᐊᑎᑦ ᑎ ᑕᑦ.

---

§ 7e ᐅᑕᑦᑎᐅᔭᓂᓕ ᔪᔪᖃᑎᔨᖅ ᔪᑕᑎᔨᖅ ᐊᑕᖃᓕᓕᑕ.

—

D ᑎᐅᔭᓂᓕ ᔪᔪ ᖃᑎᔨᖅ ᐊᖃᑕᓕᑕ ᐅᓪᓗᓂ?

R ᐅᖓ ᐅᑎᑎ ᑕᑌ ᔪᔪᖃᑎᔨᖅ ᑌᖃᑕᑎᑎᑕ

ᑌᑐ ᓄᐅᑐᔅᑦᑦ ᖃᒃᑦ ; ᑭᓂᑌ ᐊᖏᓕ ᐅᑦ ᔪᔅᑎᓗ ᔪᑦᑎᔪ ᐊᑦᓪ ᐁᓗᑦ ᐅᐸᑦᑐᑎᑦ ᓄ ᐅᐯᑦᑲᐅᑌ' ᐊ·ᑎ·

CHAPITRE TROSIÈME.

ᐅᓕᑎ ᑭᐅᖏᑎᓵ·

D ᐁᐊᐅᑌ' ᐅᓕᑎ ᑭᐅᖏᑎ ?
R ᑎᐅᔅᓗ ᑦᑭᐁᑎᔅᑐ ᐅᖏᶻᑦᑦ ᐃᑲ ᓄ ᐯᑦᖃᓵᓵ ᑭᐅᖏᑐ·
D ᓴᑭ· ᓄᔅᑦᐊᑯ ᐅᓕᑎ ᐯᖃᐅᐅᔅᑦᐊ ᐅᓴᑦ ?
R ᐁᑦ ᑦᑭ ᑭᑦᑦ ᐊᑦᑦ ᐅᓕᑎ ᐅᔅᓗ ᑦᑭ ᐁᓵᑦᑦ ᐯᓗᑦᑎᐊᑎᑦ ᓴᑭ· ᐅᑌᔅᓵ ᐅᓕᑎ ᑦᐁᔅ ᐸᑦ ᓓᑦᑎᑌᔅ ·
D ᐁᓵ ᐅᓕᑎ ᐁᓗᑦ ᐅᔅᔪ ?
R ᑦᐁᔅ ᓄᓗᓴᔅᑭ·ᓵ ᐅᓕᑎ ᑭᐅᶻᑎᑎ ᐅᔅᔪ ·
D ᐁᓗᑎ ᑲᑌᑐ ᐅᓗᓗ ᐅᓕᑎ ?
R ᑌᑐ ᐅᔪᑦ ᐁᓕ ᓗᑎ ᐁᑌᓄ ᐅᔅᑌ' ᐅᓕᑎ ᑭᐅᖏᑎᑎ ᐅᔅᔪ ·

D ᐅᓂᑎᑯ ᑭᐊᓐᑐ ᐅᑌˢᓀ ᐁᑦᑌˢᑌ' ᐅᓴᑦ ?

R ᐁᑦᑌˢᑌ' ᐃᑌ, ᑭᐁ' ᐅᓂᑎᑯ ᐅᑎᑦᕮ ᑭᐁ' ᐅᓂᑎᑯ ᐅᓯᓗᑌᑕ+ ·

D ᑕ' ᐅᓂᑎᑯ ᐅᑎᑦᕮ ᐅᔪᓯ ᑯᐊ·ᑌᓗ ᐁᓂᒋᑐᑎ'ᑐ' ᐊᑌˢ''ᐃ ᐅᓴᑦ ?

R ᐅ'' ᐅᔪᑯᑎ ᐁᓂᒋᑐᑎ'ᑐ' ᐊᑌˢ''ᐃ ; ᑦᐁˢ ᑦᑎᑐᑎᑦᑌ ᔪᑕᑎᓀ ᓂᑎᑐ ᑎᑦ ᔪᑎᔪ ᓇᑕ ᐅᓀ ᐊ·ᑎ ·

D ᑕ' ᐅᓂᑎᑯ ᐅᓯᓗᑌᑕ+ ᐁᔪᐅᑐ' ?

R ᐁᓀ ᐋ'ᑌˢᔪ' ᐃᑌ ᐅᑎᑎᓐ ; ᑯᓴ ᐁᓀ ᑎ ᑐᔪ· ᑎᐅᔪᓯ ᐱᑎᔪ ᐃᑐ, ᐅᓂᑎᑯ ᐅᔪᓯᑌᑕ ᑦᐁˢ ᑦᑎᑦᓯᑦᑌᐅ ᐅᓂᑎᑯ ᑌᑐᑫ'ᑭᑦˢᑕ+ ᑦᑯᑎ ᔪᓐ ᓕᑌˢ ·

D ᐅᓂᑎᑯ ᑭᐅᑎᑎᑦᕮ ᐁᑌᑫᐅᑎ ᑐᔪ ᐅᓴᑦ ?

R ᑕ' ᐯᓂᑎᑎ ᑭᑦᓐ, ᐃᑕ' ᑐᔪ ; ᑯᓴ ᑌᑐᔪᐊᔪᑕ' ᑎᐅᔪᓯ ᑎᑦᑎᓀᑦᑎᑦᑕ'ᓀ ᑕ'ᓀ ᑐᔪ ᐃᑌ ᑯᐅᑌ' ·

CHAPITRE QUATRIÈME.

ᑎᐅᓴᓪᓗᑎᑦᑎᓂᓴᓕᒃ ᐅᑐᐅᑎ.

D ᐁᓪᒋᑎᓐ ᑐᓪ ᑎᐅᓴᓪᓗᑎᑦᑎᓂᓴᓕᒃ?

R ᐅᑕᑦ ᐯᑐᑦᓴᑦᐅᓂᓴᑎ ᗰ ᑕᑦᐯᑎᑭᓴᑦᓴᑎ ᓴᑐᓗᑎᑦᓴᑐ ᑐᓪ.

D ᓗᑐ ᐅᓴᑦ ᑦᑎᓴ?

R ᓗᑐ ᑕᑯᑦ; ᑎᐅᓴᓪᓗ ᑐᑐ ᐁᒃᐊᑎᑕᑦ.

D ᐁᑯᑕᑦᐅᓴᑦ ᑎᑎᑯᓂᓴᑦᓂᓰ ᑌᑐ ᑕ ᓴ ᐃᑎᑕ+?

R ᑌᑐ ᓀᔪᔾᑕᑦ ᔪᑕᑎᓴ ᓀᑦ ᑦᑎᓴ ᐃ= ᑐᐅ ᐁᔨᑎᑎᑦᔪ ᑯᐅᑌᑦ ᑎᐅᓴᓪᓗ ᐃ= ᓀᔪᔪᓴ ᒃᑐᓂᓴᑦᑕ.

D ᑎᐅᓴᓪᓗ ᐯᑦᓴᑦ ᑦᑎᓂᓴ ᐳᓀᑦᑫᐅ ᐃᑎᐅ ᐅᑐᑎᑎ ᐊᓴᑦ?

R ᐁᑦᑎᐅᓴᓪᓗ ᐱᔪᓀᐅ ᐊᑐ: "ᑕᑦᓗ ᓕᑐᑦᑫ "ᑯᐊᔨᑌᓗ ᐃᑎᐅᓴᐃᔨᑎᓴ ᐁᑎ."

D ᐁᑦᒋᑎᑎᑦ ᐃᑐᑦᓴᑌᑦᑫ; ᑯᒃᑐ ᔪᑎᐅᑐᑎᑎ ᐃᑌ?

R ᐅᑦᑎᓴ ᓴᑌᑦᑫ ᐃᑌᐃᑕᑦ ᐅᗰ ᐅᑦᑎᓴ ᑎᐃ ᐃᑌᐃᑕᑦ.

D ᐁᐣᓕᐅᑐᑦ ᔭᑕᑎᔭᐠᓴᐣ ᔪᑦᑎ ?

R ᒪᐱ ᐣᑐ, ᑊᐃᵃᐠᓴᐣᑐ, ᑊᐁᐠᓴᵃᓂᑐ, ᐊᓗᑏᑎ ᑌᔭᐁᐅᑐᑎᑎᓭᑐ, ᑕᑲ ᓴᐠᓂ ᐊᓗᑏ ᐅᐁᑎᑎᐣᒥ

D ᐅᑌᵃᓂ ᑕᑲ ᓂᐊᓗᓱ ᐊᓗᑏᑏ ᓯᓴᑊ ?

R ᐁ" ᐅᑌᵃᓂ ᑕᑲ ᖁᕐ, ᓂᐊᑦᕿ, ᐅᓐ ᑌᐠᓴᐠ ᑕᐅᑕᑊ ᐊᕐᑏ ᐁᑎᑌ ᐊᓗᑏ.

D ᔪᑦᑎ ᑊᐁᵃ ᓯᑎᐠᑕ" ᐃᑌ ᖁᓴᑊ ᐅᐁᑎᐁ ᓯᐊᑌ ᐅᓴᑊ ?

R ᓯᐊᑌ ᐃᑌ ; ᐁᔭᐠ ᐅᑕᑊᓯ ᑌᖁᑦᓯᑊ ᐅᓐ ᑎᵃᑕᑦᐃᑌᐃ.

D ᐅᑌᵃᓂ ᔪᑦᑎ ᐁᐠᓴᑎ ᓂ ᓯᑦᑌᑊ ?

R ᐅᑌᵃᓂ ᔪᑦᑎ ᖁᖖ ᔨᖅ " ᑎᑦᑕᓂᑫᑊ " ᑦᐠᑦᑕ+ " & ..... ᐁᔅ ᓂ ᓯᑦᑌᑊ ᐁᓐ ᐁᐅᵃᐠᓯ ᐱᔭᑎᖅ, ᐁᑎᐁ ᑎᑌ ᔭᵃᐠᓯ ᑌᑊ.

CHAPITRE CINQUIÈME.

ᑌᑲᔦᒪᑎᑐᓴᑎᑐᓂᔦᔦ+ ·

D “ᑐᑕ' ᔦᑌᑎᒣ, ᒪᑎ ,” ᓀᑌᐅ , ᐁᓵᑎ ᐯᑐᓴᑎᑐᓂᔦᔦᓄ ?

R ᑌᑲᔦ ᒪᑎ ᑐᓴᑎᑐᓂᔦᔦ ·

D ᑌᑲᔦ ᒪᑎ ᑐᓴᑎᑐᓂᔦᔦᓕᒧᑐᐅᒃᓗ ?

R ᓕᑐ ᑕᑯ : ᔦᑕᑎᔦ ᐸᑊ ᔭᔑ ᑕ' · ᔦᑕᑎᔦ ᓱᒃ, ᑕᑭᓕ ᐃᑎ ᐅᑎᖃᑐᐁᔭᑊᑕᑎᐅᑐᑦᑌᑦ ; ᐱᑊᔦᑐ ᔦᑕᖃᓵᐸ= ᐊᑎ ᐅᑔ ᐃᑔ ᑕ' ·

D ᔦᑕᑎᔭ ᐯ ᑐᓴᑎᑐᓂᔦᔦ ᐅᖃᓕᒧ, ᑌ= ᑲᔦ ᒪᑎ ᐅᒃᑊ ?

R ᐅᖃᓕ ᐃᑌ ; ᔦᑕᑎᔭ ᐱᑊᖃᑎ ᕁᑔ ᑕ', ᑐᒣ ᑐᑌ ᑕᑭ ᓕ ᑐᐅᑌᑊᑌᑦ ᐊ= ᓱᓕᑎ ᐃᑌ, ᓕ ᔦᑕᑎᔭ ᐅᑎᑊᖃ, ᐊ= ᓱᓕᑎ ᐅᔭ ·

D ᑌᐅᑦᓕ ᐱᑌᔦᐊᐅᑌᑌᒍ ᐅᒃᑊ , ᑌᑲᔦ ᒋᒍ ᑐᓴᑎᑐᓂᔦᔦᓄ ?

R ᐱᑌᔦ ᐊᐅᑌᑌ ᐃᑌ ᑕᑯ : ᐯ ᔦᓱᓕᑦ ᑊᑎᑐᓂ ᑕᑏᐅᑎᑊ ·

D ᑐᑎ ᓄᑌ ᔪᑕᑎᓗ ᐊᓴ ᔪᐃˢᑎ ᐅᒪ ᑌᒃᔪ ᒪᑎ ᑐᒧ ᔪˢᑎ ᐁᑌˢᑌ' ᐃᑌ ᐅᓴ'?

R ᐁᑌˢᑌ' ᐃᑌ: ᐅ~ᑎᑐ-ᑏᐅˢᑌ+ ᑕ' ᑐᐊᐁᔪᑎᔪ ᔪᑕᑎᓗ < ᑏᐊᓴ ᑯᐅᑎ' ᐃᑌ; ᒪᑎ ᐅᐊᑎᓗ ᑌᒃᔪ ᐁᑎ° ᔪᑕᑎᓗ ᐯ ᑕ ᐁᑀᑎ°, ᐱ' ᑫᑀ ᒥ ᐅᑎ ᑕ', ᔪ ᐯ ᔪᐊᑎᔪ ᐅᐟᑯᑀ ᑏᐊᓴ ᐯ ᑕᑫᐄᐊᑎ ᐅᑎ ᐃᑌ·

D ᑌᒃᔪ ᒪᑎ ᓄ' ᔪᐊᑎᘐˢ''ᐊ ᐁᑎᐊ ᐅᓴ'?

R ᐅ ᐅᐊᑎᓗ ᑌᶻᑕ''; ᔪᑕᑎᓗ ᑌᑐ ᑎᐊ ᐊᔪˢ''ᐃᑕ'·

D ᗑᐅᑎᐟᐄᑦ, ᐁᑯ ᐅᑌˢᓗ ᐟᐄᓴᑀᑎᓱ ᑌᒃᔪ ᒪᑎ ᐟᓴ ᔪᐊᑎ ᑌᑯᑐ ᐅᑌˢᓗ ᑎᐊ ᐅᓴ'?

R ᐅ ᐃᐊᑦᑀ ᓗ ᑌᑐ ᐟᐃ, ᑌᑐ ᐊᑦ ᐟᐃ ᐁᑌˢᑌ' ᐅᓗ; ᔪᑕᑎᓗ ᔪ ᑕᓱ ᐅᑌᐟᑐ ᐊᐅˢ''ᐃ ᑕ'·

D ᑕ' ᔪᑫ ᑏᑌ+, ᑌᒃᔪ ᐅˢᔪ, ᐁᓗ ᑎ ᐯᑲᐟᔪᐊᑎᘐˢᔪ ᐅᓴ'?

R ᐅ'', ᐁᓗ ᑎ ᐯ ᓄᐟᔪᐊᑎᘐˢᔪ; ᐁᓗᐁ

ጠ ϟርበ፦ ለ'ዓገ ር'ሀ ር' ᐅV=
ርЬᐅᵇገበ ·

D· ሀЬ·ϟ ᒪᑭ, ር' ϟዓ ፲ሀ+ ፣ᙆ
ϟርበ፦ ዓᓄ' V ᑎካ'ᐅᑎᵇᖴ ᐅካ' ?

R ᐅᑎ'ϟᖴᐅበϟ ፲ᐅᵇሀ ᖴ ር' ᐅVᑎ'=
ᐅካ' ᑎᵇᖴ ; ძᑢ ᐅVፕገ+ ዓᓄ'
ϟርበ፦ ር ᐅ>ፊᵇᑭ ΔፕU ; ∇ϟ፣
ᐅᑎ'ገᖴ ፲ዓᓄ' ϟርበ፦ ለ'ᑦዓ
ር'ሀ ር' ·

D ∇ር'ᑎ' ፲ፕ' ሀፕ : ሀЬϟ ᒪᑭ ር'=
ሀЬϟ ፣ᙆ ϟርበ፦ ዓᓄ' Vካᑎ'ᐅ=
ሀ~ᖴ ᐊ·ሀ ϟᖴገ› ሀ ᐅ~ሀፊ ᐊርበ'
ᐊ·ሀᐅካ' ?

R ᐅ»ᑦገᐅ~ሀፊᐊርጠᐊ·ሀ ; ∇ժ ጠ
∇ժዓ ᐅᑎ' ᐊ'ϟᖴ'ᑭ ΔፕU ሀ ᐅ=
ᐸϟ'በ ΔፕU ᐊ·ሀበ ·

CHAPITRE SIXIÈME.

ᑎᐅᓂᓗ ᐅᑎᖅᑭᑦ ᐅᑐᑌᑎᓄᐊᕐ ᐅᑐᑦ ᐊᐅᑎᖅ.

D ᑕᑦ ᐯᕿᑦᑕᑦᑕᐃᓚᒋᑎ ᐅᑌᓄᓪ ᔪᑦᓴᑦ ᖁᑌᓄ ᐊᓐᑎᑎ ᐅᓴᑦ?

R ᐅᑌᓄᓪ ᐃᑌ, ᑕᑦᑎᐅᓂᓗ ᐯᔪᖁᑎᔪ ᑕᒃᐅᓂᖅᖁᖅ ᐁᓪᓚᑎᑦ ᓪ.

D ᐁᓕᑕᖅᑌᑦ ᐅᑐᑦ ᑎᐅᓂᓗ ᑌᖅᖁᐊᕐ ᖅᑎ?

R ᐅᑎᖅᑭᑐ ᐅᑐᑦ ᐅᓕᓕᖅ ᑌᖅᖁᐊᕐ.

D ᑎᐅᓂᓗ ᑌᖅᖁᐊᕐ ᖅᑎ ᐁᕿᐅᑎᖁᔪᓕᒃ ᐅᑕᑦ?

R ᐁᕐᕕ ᐁᓪ ᔪᖁᑎ ᑕᑦ ᐅᓕᓗ ᔪᓕᖁᖁᑎ: “ᐃᖁᓕᖅ ᓪ ᔪᑕᑎᓪ.”

D ᑎᑎᔪᖁᑎ ᐁᓕᓕᖅ ᔪᓂᓗᓕ?

R ᑎᐅᓂᓗ ᐁᑎᑎᓄ ᑐᑌ ᑭᖁᖅ ᓕᖁᖁᑎᕿᖁᑦ ᑎᐁᑎᑲᓕᑎᓕᓴᓕᓚ.

D ᐁᓕᖁᑎ ᐃᓕᓕᖅᔪᑎᑕ?

R ᒪᐃᓚ, ᑎᐅᓂᓗ ᑐᑌ ᑌᖁᑕᑐᔪᑎᓄᖁᑎ, ᐁᑎᑎᓄ ᐱᓕ ᑌᖅᑎ ᔪᕿᖁᓄᑎ ᑐ.

D ᐅᑌˢᓀ ᑌᑐ ᑕᐅᑎᑊ ᓂᐅᐣᓗ ᑌᑐˢ″ᐊ+ ᐅᑕᒃᐅˢᑌ ᐊ·ᑎ ᖁᒃ ᐅᓴᑊ?

R ᐁ″, ᓂᐅᐣᓗ ᓀ ᐅᑌˢᓀ ᑌᑐᑎᑊᒃᐅˢᑫ, ᐃᑕ' ᑕ'ᓗ ᐅᐯˢ″ᐊ ᐯᑕᒃᐅˢᑌ+ ᑎ·

D ᓂᐅᐣᓗ ᐯᑕᒃᐅᑫᑐ ᐁᑊᑦ ᐊ·ᑎ'?

R ᑌᑐ ᐅᘐ ᐊˢ″ᐃ ᑎ ᑌᑐᓵᖁᑐᑊᕐᕒ, ᔪᖁ'ᕒ ᑌᑐ ᓂᑌ·

D ᑏᑐ ᓂᐅᐣᓗ ᐯᔪᑊᑎᔪ ᐁᖁ'ᑕˢᓂ ᔨᑎ ᑐᑐᖁ' ᐁᓵᑐᑕᑐᑎ'ᑐ ᐅᓴᑊ?

R ᐁ″ ᑏᑐ ᐁᒃ·ᑌ'·

D ᐁᑊᔨᑎ ᖁᒃ ᓂᐅᐣᓗ ᑌᑐᐁᒃ·ᐊˢ″ᐃ?

R ᐅᑕ' ᐃᐅᑌˢᓀᑫ+ ᓴᑎᑊᔪᓂᐅᐅᑎᑊᶻᑊᑕ' ᔨᐅᔑ ᔪᓂᐣᑊ ᑕ'; ᑕ' ᐅᑊᑎᓀ ᔪᑎ= ᓂᑎˢ″ᐊ ᐃᑌᐃ ᐁᓀ ᑕᑎ″ᐊ ᐊˢ″ᐃ= ᑊᐅᑎ·

D ᐁᑊᔨ ᐅᐃᑐᒧ, ᐅᑊᑎᓀ ᐁᑎᑊᑏ ᐅᔪᖮ ᐁᑌᐅᓂˢᑊᑐ ᑊᐁˢᑫᑐ ᐁᓵᑐᑕᑐᑎ'ᑐ?

R ᐊᐅᐃᑕ: ᑎ ᐅᑏᑊᑫᑊᓴᑊ ᐅᑊᑎᓀ ᐁ= ᔨᑊᑏᖁᒃ ᐁᓀ ᑊᐁˢ ᑫᑐ ᐁᓵᑐᑕᑐᑎ'ᑐ ᑌ ᓂᐅᐣᓗ ᓴᒪᑐˢᑕ ᐃᑌ ᐅᓴᑊ ᐁᔪᑊ ᐅᑫᖮ ᔪᑫ' ᐅᘐ' ᓴᖮᐅ″ᐊˢᑊ·

D ᓂᐅᓴᓗ ᐅᓴᓭᑦ ᐅᓪᓗ ᐯᔪᑎᔪ ᑕ ᑲᐅᑐᓗ ᐃᑲ?

R ᐅᓛᓪᑐ ᐱᓂᔪ ᐃᑌ; ᐁᕆᑕᑫ ᓂ= ᐅᑭ ᐁᐧᐅᓂᓪᓄ ᐊᑕᑏᐅᑎᑦ.

D ᐅᑌᓴᕆ ᑌᑌ ᓂᐅᓴᓗ ᐯᔪᑎᔪ ᐅᐧᑎᕆ ᐁᑭᑕᓴᓂ ᑌ ᐅᑌᓴᕆ ᐁᐅᓂᓪᓄ ᐊᑕ== ᑏᐅᑎᑦ ᐃᑌ ᐊᐧᑎᑎ ᓂ ᐅᓪᓗᐧ?

R ᕐᐣ ᐅᑌᓴᕆ ᐁᐅᓂᓪᓄ ᐊᑕᑏᐅᑎᑦ ᐃᑌ ᐊᐧᑎᑎᓂ.

D ᐅᑌᓴᕆ ᐁᐅᓂᓪᓄ ᐅᓵᑎᑏ ᑏᐅᑌᑕᑦ ᓂᐅᑭᑦ ᐟᑐᑫ ᐅᓪᓗᐧ?

R ᕐᐣ ᐁᕆᑕᑦ ᑌᑌᑭᑦᐅᓴᑌ+ ᑎ ᑌᑌᑦᑫ ᐁᔪᵒ, ᑌᑌ ᑦᑫ ᑭᑦᐁᓗᑐ; ᐅᑌᓴᕆ ᐁᐅᓂᓪᓄ ᐅᓵᑎᑏᑐᓗᐟᓂᐣᐊᑌᑦ ᐃᑕᑦ ᐊᐅᑌᑦ; ᑕᑦᓗᐧ ᑌᑌ ᑕᑦᐅᓗᐧᓓ ᓂᐅᓴᓗ ᐯᔪᑎᔪ ᐁᑭᑦᓴᓂ ᐁᓪᓗᐧ ᐁᐧᐅᓂᓪᓄ ᐃᑌ ᓂ.

D ᑌᑌ ᐁᓵᑐᑌᑎᑦᑌᑦ ᐁᑲᑐ ᐅᑎ ᐁᔪᵒ, ᐅᓵᑎᑏ ᑎᑏᓪᑕᑦ ᐊᑦᑌᑦ ᐯᐅᓂᓴᑎᑦ ᐊᑦᑎᑎ ᐅᐧᑎᕆ ᐃᑲ?

R ᐃᑌ, ᐁᑯᑦᑫᑦ ᐅᑎᑦ ᐯᑏᔪᓂᐅᓪᓗᐧ ᐃᑌ.

D ᐃᓕᓐᓂᒃ ᓂᐦ ᐅᓇᓗᑎ ᐊᒪ ᐱᖃᐅᑦᔨᓄ ᑎ ᑕᓪᓗ ᓂᓪ ᐱᒃᑲᐅᑎᓂᐦ ᐅᔪ ᐱᒃ ᐅᓪᓕᑦ ᐅᓗᒃ ?

R ᑐᑎ ᐱᓕᑎᑦᑐ ᐅᑎᒃᓗ ᓂᐦ ᑌᑐ ᒪᔪ ᐊᓯᑦᑕ ᑕᓪᓗ ᓂᓪ ᐱᒃᑲᐅᑎᓂᐦ: ᑯᑐ ᐅᓇᓗᑎ ᐊᒪᓐ+ ᐅᖃᓄᒃ ᒪᐅᔨᓪᓗ ᑕᑎᓐᐊ ᐊᔪᓕᑦ ᑕᐊᓵᑌᒃ, ᔭᑕᑎᔪ ᓴᒪᓗ ᐊᒪᓐᓗ ᐊᓵᑎ·

ᓴᓪᓂ ᑕ' ᑌᑐ ᑎᑦᓴᑦᔪᑎᒃ ᐃᑎ ᐅᐸ ᔭ
ᓂᓴ ᐁᑦᑌᔪᔨ ᐅᑌᑦᑎᑌ, ᑎᑦ ᐊᑎ·

ᓴᓪᓂ ᐅᓗᓪᒍ ᑌᑐ ᑦᓪᑭᒪᑌᐊᑎᑎᓕ:
“ ᐃᑦᓪᒍ ᑌᑐ ᑕ' ᐅᓗᓪᒍ ᓂᓴᑕ+ ᑦᓪ' ᐯᓂᓕ
“ ᑕ', ᑕ' ᐅᔨᓪᒍ ᓵ ᐯᑎᐅᑎᐃ, ᐯᑭᑎ'
“ ᓂᑐ, ᐁᓵ ᓵ ᔭᑭᒃᑐ; ᑕ' ᐅᑭᒃᓴᒃ
“ ᑎᑦᒪᓂᓴᔨ+ ᑐᑦᓪᑎᑌ ᐁᓵ ᓵ ᑎᑦ ᒪᑦᑎᵒ·
“ ᐁᒧᑐ ᑐ' ᐃᑦᓪᒍ ᑌᑐ, ᓪᑕᶻ ᐅᔨᔭ
“ ᑌ, ᐯᐅᑐᔨᐊ' ᑌ ᑦᐁᔨ ᐯᑎ' ᑦᑲᑎ ᐁᑫ
“ ᑦᑲᶻ ᐯᑭᑎᑎ''ᐊ ᐅᓵ ᑌ ᑕ'· ᐁᓵ,
“ ᑕ' ᓂᓴᑦ+ ᑦᓪ' ᐯᓂᓕ ᑌ ᑎᑦᑕᐁ ᐅ=
“ ᑌᶻᑕᵒ ᐅᑌᔨ''ᐃ ᐁᒧᑐ ᐃᑕ': ᐯᑫᑦᐁ=
“ ᓴᔨᔭᑦ ᐁᑫ ᐅᓂ, ᑕ'ᑐᔨᑌ' ᔭᒧᑦᒪᑦᑎ
“ ᑌ ᐯ ᑕᑲᐅ ᑭᑦᑌᓂᑎᑎ, ᐁᓵ ᑕᔭᑦᑎᒃ,
“ ᑫᑐ ᔭᒧᑦᔨᔭ ᐃᑐ ᑌ·ᑦᑎ ᓵ ᑕ' ᔭᒧᑦ=
“ ᑦᑲᑐᔨ''ᐊᑐ, ᑕ' .ᐯ ᓀ ᕿ, ᐯ ᑦᑲᑎ
“ ᑕᐅᶻᑕ ᐁᑫ ᑦᑎ ᑕᔭᔨᑌ', ᐁᑭᑎ' ᑌ·
“ ᐁᑯ ᐁᑦᓂᑭᐅ ᓪᑕᶻ ᑦᑒᒧᑎᑕ

ᑕᑐᒧᑎᑕ ᓂᑦᑐᑎᑎᑦᑐᑎᑦᑐᑎᑦᑐ

“ ᑌᑕᑌᑊ ᔪᕈ ᐅᑎᑊᑌ ᑎᐯᔪˢᑎᐅ, ᐊ=
“ ᒐᐊᑊᐱᑊᓭᑊᑭᑊᔪ ᔪᑎᑎᑎ+ ·

“ ᐅᕈᑫᑊ ᒐ ᐃᖅ, ᑕ' ᑊᓴ<+ ᑊᑦ
“ ᐯᑊᓭ ᑎ ጠ ᑊᑒᒐᑎᑊᐅ ᑌᑕᑌᑊ ᔪᑕᑎᓂ
“ ᔆᑎᑌ ᑊᑭᑌ ᔪᑎ ᐯ ᑏᐅᑎᒐᑎᑊ ᐊˢᔪ ·
“ ᔪᑕᑎᓂ ᑊᑭᑌ ᑊᓭ ᑕᑊᑕ ᐁᒐᑌ ᔪᑕᑎ
“ ᐅᑌˢ''ᐃ ᑏ ·

“ ᑕᑫᶻ ᐊᑊᒐ''ᐊᑊ ᑊጠᑊᕮᔪ ᔪˢᑕ ᑎ'''
“ ᔪˢ''ᐃ ; ᑎᘐᑊˢ ᐁᑫ : “ ᐁᑊᑕ ᐊᑊᒐᐊᑊ
“ ᐁᔆᑊᑌᓭᑌ''ᐃᑌᑊ ᔪᑊ ! ᑏᑎᑊ ᑕᑫᶻ ᐱᑊ=
“ ᑕᑕᑊᑒ ᑐ ᑊᑕ ᑏᐅᑎᐅ, ᐃᑊᑕ ᓴ ᑊᒍ
“ ᑫᑫᑊ ᑊᑐᑎᑊᑎᐅ ᐊᐅᑊᑒ ᔪᑊ ! ᑐ ᐸ ᓴ
“ ᒐ ᑌᑌᑯᐅᑊᑎᓴ ᑕᔆᑊᑎ ᑊᕮᑊ ᐅᒐˢᔪᑎ
“ ᔪᑎ ᓴᐅᒐˢ''ᐊ ᑌ, ᓴ ᑊᓴ, ᑊᑎᑊˢ''ᐊ
“ ᔪᑊ . ”

“ ᐊᑊᒐᐊᑊ ᐊᔪˢᑌ : “ ᓭᑊᔪᑫ'', ᑕᑊ
“ ᑐᒐᐅᑐᑎᑎ ᑊᖏ ᑌ , .ᖏᑒᑕᑌ ᑐᒐᐅᑐᑎᑎ
“ ᑌ ᑊᑐ! ᐁᑯ ᑕᑫᶻ, ᑕᑊ ᑐˢᑒᑊ ᐯᑫ=
“ ᑕᐅᑎ''ᐊ+ ᐁᓂ ᓂ ᐯ ᑊᓴ, ᒥᑎ ᑦ ·

“ ᐁᑯ ᑐᐅ ᐁᑌᑊᑎ ᑏ, ᓀᑌˢ″ᐊᑲ ᑌ›
“ ᐁᔭ, ᐅᑏ ᑕᑎᐟ″ᐊ ᑐᐅ·

“ ᑌᑊᐁ ᐠᓴᑕᑊᑕᑎ, ᑌ› ᐠᐧᐣ ᑏᑎᑌ ᐠᐧᐣ,
“ ᐅ»ᐠᑯᑎ ᐅᑎᑕ+ ᐅᶻ″ᐊ ᑌ ᑕ'; ᐁᔭ,
“ ᐅᐠᘐᑊᑌʰ ᑊᐁᑌᑌᑎ ᑎ ᐃᑌ·ᐧᐢ ᐅᐠᓀ
“ ᑎ ᑌ ᐠᓴ› ᑕ'ᓀ ᑌᑏᑎ ᐃᑲ, ᑏᑊᐁ=
“ ᐠᓴᑕᑊᑕᑎ, ᐅ»ᐠᑯᑎ ᐅᑎᑕ ᐃᑕ', ᑌᓀ
“ ᑕ·

“ ᓴᑊᑕ+›, ᑕᘁᶻ ᑌ ᐅᑫᘐᑊ ᑏᐃˢ″ᐊ
“ ᔭᑊ! ᓴᑊᑕ ᐯ ᑯᑊᑎ, ᓴᑕᑭ· ᓴᘐᑊᑕᑌ
“ ᑏᑌ ᑌ' ᑌ, ᐧᐢ ᐅᐠᓴ› ᐁᑌᑊᑐᑌ ᐃ=
“ ᐧᐢ, ᐁᑌᑕᐅᐅ·ˢᑌ, ᐧᐢ ᐅ»ᐠᑯᑎ ᑕ=
“ ᐅᑎ″ᐊ, ᔭᑕᐅᑎᔭ ᐧᐢ, ᑐᑌ·”

“ ᐊᐠᑲᐊᐧ ᐊᔭˢᑌ: “ ᔭᑕᑎᔪ ᐯ ᐁ=
“ ᑎᑊᑎᓴ ᐧᐣ, ᔭˢᑊᑎᔪ ᐧᐣ, ᑏᐠᓀᑏᐅ=
“ ᑌ″ˢᐁᑌ ᐅᐯ ᐠᓴ› ᑕᑊᑎ ᑌ'· ᐁᑑᑕᑌ'
“ ᑯ, ᐅᐯᑕᑲᑊᑌ' ᑌ·”

“ ᐁᑯ ᑕ' ᑕᑎ+ ᐊᑎ: “ ᐁᒃ·ᐅᑌ'
“ ᐃᑌ, ᓴᑊᑕ+, ᑌᑏ ᑊᑲᑌᓀᑎ ᑌ,

“ ᐁᓐ ᐅᐯ ᑎᑊ ᑎᑌᑎᑐᑋ ᑌ, ᐁᑯ ᐅᓐ
“ ᑕᑕᐁᑌˢ″ᐊ ᐊ·ᑎᑎ·”

“ ᐊᑋᑎᐊᑋ ᐊᔪˢᑎ ᑏᑊᑎ: “ ᔪᑕᑎᔪ
“ ᐯ ᐁᑎᑊᑎᓴ ᑋᑐ, ᔪˢᑉᑎᓐ ᑋᑐ ᑕᐅᑌᶻ=
“ ᑋᑉ ᐃᑌ ᑌ, ᑕᑊ ᘐᑊ ᑌᑐ ᑉᑎᑌᑎᑎᑎ,
“ ᑏᑭᑕᵒ ᐅᐯ ᑋᓴ ᔪˢᑉᑎ ᑌᑯᑵ ᐁᓐ
“ ᐅᑌᶻᑋᑉ ᑎ ᐃᑌ ᑉᐁᑎ·

ᐁᔪᑊ ᓴᒋᓗ ᑏ ᑌᑐ ᓐ ᑎᑊ ᐊᑎ;
ᑯᵶ ᐅᑌˢᓐ ᑌᑐ ᑎᐅᐅᑐˢᑉᑌ ᑎᑊ ᐊᑎ·
ᑎ ᐅᔪᑎ ᑊᑯ ᐅᶻ″ᐊ ᔪᐅᑌˢ ᓴᑏᑊ
ᑏᑊᐁ ᑋᓴᑎ ᑯᵶ, ᑋᕮ ᐁᑌᕆᐊ·ᓗᑎ
ᔪᑎᑎᓐ ᑕᐃᑌ'; ᑯᵶ ᑲᑊᐱᵒ ᐁᑏᐃˢᑎ
ᑕᐅᑎᑎ ᐃᑌ·

ᐁᑯ ᐁᑕᑊᑎ ᑏ ᑋᓭ ᑌᑐ ᑉᑎᑌᑎᑎᑋ,
ᑋᑉᑎᑊ ᑌ ᑏ ᑎᑊ ᑋᓴᑏᐅˢᑎᑋ, ᑌ: ᐁᔪᑊ
ᑐᔪ ᓭ! ᑏᑊᐁˢᑎ ᑌᑯᑵ ᐯ ᑕᕆᔪᑎ=
ᑎˢᑌ ᑊᐁˢ ᑯᵶ ᒐ ᐯ ᑏᐃˢᑎ ᐃᑌ
ᐊ·ᑎᑎ ᓭᑊᑎ·

ᑊᔪᑕᑎᓴ ᓴ ᑕᑊᑐ ᐊᑎ, ᔪˢᑉᑎᓴ

ᑎ ᐯ ᐣᒣᑐᑯᔪ ᑕᑊᑎ ᐃᑕᑊᐯ ᑕᒪᑐᑌ ᑕᑊᑐᑕᑎ ᑯᐅᐯ ᑲᐃᑌᑊ ᐅᐠᑕᑊ ᐅᕫᐅ ᑲᐅᑐᑌ ᐊᐧᐅᐧᑎᑎ ᐊᐅᑎ ᐊᐧᐅᐧᑎᑎ ᐊᐧᐅᐧᑎᑎ ᐊᐧᐅᐧᑎ

ᐅᑌᑦᑫᒣ, ᐃᑦᓕᒣ ᗯʰ ᐟᒣ″ᐊ ᓕ+, ᐁᔪᐟ
ᐅᐟᔭᐟ ᑭᒣᶻᐟᑌ·

ᑕᔪˢᑎ ᑐᒣ ᑕᑦᒪᑌ' ᑕᑦᑌˢ' ᑌᑐ ᔪ=
ᑕᐅᐁ·ˢᑌ ᐟᐷ ᔪᑦᑲᐁᑌˢ ᑌ· ᐁᔪᐟ ᐅˢᑐ'
ᐊᐅᐯˢᑌ ᐁᐟᕮ: "ᑕ' ᔭ ᑌᐅᐳᑌᑕ'' ᑌ
"ᑌᐅᑌᒣ, ᐁᐟᕮ ᓕ ᐁᓗ! ᓯᑌ ᐅᐟᓕᒣ
"ᐁ^ᑎ ᐁᐅᑦᒪ; ᑌᑐᑎᐅᑌˢᑦᑕ' ᓗᒪ ᑕ'
"ᐅᑕ' ᔪᕿᙅ', ᐟᔭᑌᑦᑐᑌ+ ᑦᐁᑌ ᑌ ᐅᑎ'
"ᓯᒣᶻᑕ', ᐃᒪ ᑕ'·"

"ᑏᑌ ᐟᕮ' ᔭᔅˢ ᑐᐅˢᑎ' ᑏᑕ'ᵒ, ᐁᓗ
"ᔭ ᑏᒣᐟᔭᐟ ᑌ ᔭ ᑕᕿᔪᑌᒣᶻᑌ ᐊ·ᑎᒪ
"ᐅᐯ ᑕ' ᐟᐷ, ᔭᑦᑕ ᐱᐟᙆᑐᑌ ᑌᑐᕿᙅ'
"ᑌᑌˢᑌ+, ᒐᐟᕮᑌ^ᑌ+ ᐊ·ᑎᒪ· ᓇᑵ
"ᔪᏑᒣ ᑌ ᑕ' ᐅᔊ' ᑎᑦᔪᑌᒣᶻᑦᑕ' ᑦᓭ'
"ᐃᑌ ᐁᐟᕮ ᑌ; ᔭᑦᑕ ᐱᐟᙆᑐᑌ ᐁᑐᐁ=
"ᑌᶻᑌ+ ᐊ·ᑎᒪ· ᐁᔪᐟ ᑌᐅᑌᒣ, ᑌ:
"ᐁᓗ ᑌᑏᐅᐟᑌ ᐅᑏᑎ·"

"ᐁᕆ ᐟᙅᑐᑐ ᑌᐅˢᑎ ᐅᐟᒣ ᐃᑐ', ᑌ=
"ᐅᕿ ᐅᐠᓭᒣ ᐅᑐᐟᑎᑐᑌ ᑏᐅᐁ·ᒣ, ᐊ·=

“ ᑎᑎ ᑕ', ᑕ'ᑐˢᑌ' ᑎᐅᐳᑫ ᑕᑎᑰ ᑌ'
“ ᐊ·ᑎᑎ, ᐅᐣᓕᑀ ᑕ'ᑌˢ'∇ʰ ᐊ·ᑎᑎ ᐃᑕ',
“ ∇ᑌᑕᐅᑌˢᔪ' ᓕᑕ'ᑌ' ᐃᑌ ᐊ·ᑎᑎ·”

“ ∇ᓕᐅ ᓴ ᑕ' ᐊᑌ'+ ∨ ᐃᑎ ∨=
“ ,ᓭ'ᕫᑀ ∇ˢ/ᗷʰ ᓕᐅᑐᙆᑎ ᐊ·ᑎᑎ; ,ᐣ,
“ ᔪ ,ᓭ ᑏ'ᑌˢ/ᑎ ᓕᐅ,Ɛ ᐊ·ᑎᑎ; ᔪ ,ᗷ
“ ᑌ ,ᗷ ᐅ∨,ᗯᑌᐅᔭᒐ ᓕᐅᑐᙆᑎ ᐊ·ᑎᑎ;
“ ᑌ,ᑐᑌ ᘐ∇ ∇ᐅᐊ·ˢ/ᑐ ᐃᑌ ∇ᕫᑎ
“ ᐊ·ᑎᑎ· ∇ᓕ ᐅᔭᑕ' ᔪ ,ᓭ,ᕫᘐ ᐅ/ᓭ
“ ∨ᕫᏍᐃ/ᓀᑎ ᑐᑫ, ∨ᕫ 'ᑐᑎᓴᐅᔭᒐ
“ 'ᐁᑌ ᐅᑕᑎ; ᐊ·ᑎᑎ, ᑌᑐ ᑕᑎ'ᓴ'ᙆ=
“ ᔪ∇'ᑎ ∇,Ɛ ᐊ·ᑎᑎ·”

“ ∇ᓕ ᐅᔭᑕ' ᔪᑕᑎᔪ ∧'ᔪ᐀ ᑯʰ
“ ᑐ᐀ ᐅᑕᑎ' ᐊ·ᑎᑎ ᑐᐅ/ᓴ, ∨ ᑐᐅᔭ=
“ ᓀᑕ· ∇ᓕ ᑌ ᐅᔭᑕ' ᑕ' ᐅᑐᑎ ᑕᐊ·=
“ ᑐᓭ ᑕ' ᐅᑕ' ᔪᑕᑎᔪ ᐄᐃ ᑌ ᑌᑐ
“ ᐅ∇·''△ ᐊ·ᑌ·”

“ᐁᔪᑦ ᐅˢᑐᑦ ᐯ ᔪᕆᐅᑎᑎᑐ ᑌᑦᐘᑦ
“ᓱˢᒪᑦᓂ ᑕᑎᑐᑎᑎ, ᐁᓱ ᑕᑦ ᑕᓱˢᒪᑦᓂ
“ᐁᑦᕮ ᐊᐧᑎᑎᐧ ᐁᑦᑕᐅᑦᓴᑦ ᑎ ᒋ ᐅᑦᓴᑐ
“ᑕᑦᑎ ᒋ ᐅᐯᕆ ᔪᑎ ᒋᐅᕆᒋˢᔪᐣ ᑌᑐ
“ᓱᑎᶻᑕᑦ ᐊᐧᑎᑎᐧ ᐁᓱ ᐯ ᑕ ᑐᑌ ᐯ
“ᑐᑦ ᑦᓴᐅᑌ ᖁᐃᑕᑦ ᑌᑐ ᑐᑕᐅᖁᑐ
“ᐊᐧᑎᑎᐧ.”

“ᐁᔪᑦ ᑌ ᐅˢᑐᑦ ᓴᓪᓂ ᑌᑐ ᐱᑦᔪᑫ
“ᑯᐅᑐᐊᐧᑎ ᐃᖅ, ᔪᑕᑎᑦ ᑐᑐᕆ ᑕᑦ
“ᐅᑕᑦ ᐯᑦᓪᐅᑌᑦᐊ ᕃᐃ ᐯʰᑕᑎᑦ ᑕᑦ ᐯ=
“ᐅˢᐟᐊ ᒋ ᐯᶜˢ ᑎᐅᕆ ᑦᓴᐅᑕᴵᴺ ᐊᐧᑎᑎᐧ.
“ᑌᑐ ᐅᑌˢᓵ ᔪᐟᐃ ᐊᐧᑎᑎᐧ.”

“ᐁᑯᐅ ᐅᑌˢᓵ ᑕᑦ ᑐᑕᑌᑐᑌᶻᑯ+ ᐯ
“ᑐᑦ ᒋᑫᑦᑌˢ ᐊᐧᑎᑎᐧ. ᐁᑯ ᑌ ᐅˢᑐᑦ
“ᑐᑕᑌᶻᓪ ᐊᐧᑎᑎᐧ.”

“ᑏᑐᐣ ᐯ ᑏᑦˢᒋ ᓴᕆᑎᓪᓗ ᒋᒋᓪᐣ
“ᐁᑯ ᑎ ᑏᑐᐣ ᐱᐣᓗ ᓴᕆᑎᓪᓗ ᒋᒋᓪ
“ᐊᐧᑎᑎᐧ.”

“ ᐁᑯ ᑐᐱᓂ ᑕᑊ ᐯ ᑏᑊˢᒋ ᓴᕫᕐᓭ
“ ᑌˢᑎᑊ ᑯᐊᓂᑌᓭ ᐊˢᒋ ᐊᓂᑎᑎ: “ ᕆᑯᑫᑊ
“ ᔅᑊ ᑏᐅᒋ, ᓴᑊᑕ ᐯᐣᒪᑌᑯᔅ, ᕆᑯᑫᑊ
“ ᑕᑊᐣᑕᑐᑊ ᐅᐣᓭ ᑏᑊᐁʰᑕᕐᒉ ᓴᒋᐅᑕᑊ
“ ᒋ ᐁᔅᑊ ᐅᑎᑕᑏᑌˢ, ᑌᑏˢᑎᑊ ᔅᑊ.”

“ ᔅᒋ ᑕᑊᐣᕫ Vᶻ <ᑊᑌᑎᕫ, ᑏ ᓴᑎ=
“ ᐅˢᐣᗰ, ᑊᑐ < ᑊᑌᑎᕫ, ᑏ ᑊᑐ ᓴᒪᑌᒪ=
“ ᑊᑲ+ᐣ; ᐁᑎᔅᓴᑎᑊ ᐁ^ᑏ ᑏ; ᐅᑊᑎᕆ ᑐ=
“ ᓭᑐᒋᐅᐳ, ᐃᐣᐟᕫᑎ ᐁᑎᑌᵒ, ᓴʰᔅᑏᑐᓴ=
“ ᐅˢᑊᑎᕆ; ᐁᔅ ᐁᑐᑌᵒ, ᑐᑊᑲᓴᓴᐅˢ″ᐃ
“ ᒋ; ᓭᑊᒋ ᐁ^ᑊᑌ ᐁᕫ ᓴᑕᑎᑊᑕᑊ ᑏ ᓴ
“ ᑎᑊᑐᐅᑎᔆ ᒋ.”

“ ᐁᔅᑊ ᓴᑌᐣᑎᔅ ᐅᑐ ᑏᐣᓴᑊ ᑐᕫᒋᒋ
“ ᐊᑊᑎᑎ, ᕆᒋᒋ ᐊᑊᑎᑎ.”

“ ᐁᑯ ᑌ ᐅˢᑕᑊ ᑕᑊ ᐯ ᑐᑊˢᒋᓴᕫᕐᓭ
“ ᑕᑌˢᑎᑊ ᑕᐊᑊᑌᓭ ᐊᔅᑊᑌᑎ ᐊᑊᑎᑎ: ᑏ=
“ ᑎᑊᑲᐅˢᕫᑎ! ᐁᐣᑕᐅ Vᶻ ᐯ ᑊᑎᑊᕫᑏ ᒉ=
“ ᑎᐃˢᐣᗰ″ᐊ? ᑊᑕ <ᑊ ᑊᑎᑊᕫ ᑏ, ᑊᑕᒉᑕ=

“ ᑭᐢᑲᐣ? ᐁᐟᑕᐅ ᐁᑭᔪᑎᐣ ᓀᑐᑌᐣᵒ, ᐅ=
“ ᐢᑎᓂ ᑲᒪᑭᑎ ᒪᑉ; ᐃᐣᔨᒧᑎ ᐁᑭᐢᑎ ᒪᑉ,
“ ᓴʰ ᔪᑐᑭᔨᐢᑎᵒ? ᐁᐟᑕᐅ ᑎ ᐁᔪ ᑭᐢᑌᵒ,
“ ᑐᑕᑎᐢᑕᐣ ᒪᑉ, ᑐ ᐃᐣ ᑲᐅᐅᑭᑎᔨ, ᔪ=
“ ᑌᑎᐊᐧᑎᑎ?”

“ ᐁᒉ ᑌᐃᐧ ᐊᐅᐁᵛᑌ ᐊᐧᑎᑎ: “ ᑕᑐᑐ
“ ᐊᒪᐢᐁᑌᓗ ᑕᐣ ᐁᕈ ᓴᑦᑭᑭᐧ ᔪᵛᐢᑎ ᑕᐣᑎ
“ ᑕᐣᓗ ᐁᑎᑲᵛᐢᑎᓂ ᒪᑦᑕᐣ ᐅᑎᑭᵛᑌᵒ; ᐁᒉ
“ ᑎ ᑕᐣ ᐯ ᐅ ᑕᐅᑌᵛᐟᐊ ᑌ, ᐯ ᑲᐢᑲ=
“ ᔪᑌᔑᑌᵒ, ᐁᓂ ᑌᐟᑭᔪ ᓗ ᑦ ᐊᓀᵛᐞᐃ
“ ᑌ, ᐢᐁᑌ .”

“ ᐁᒉ ᐅᵛᑐᐣ ᑕᐣ ᐱᐣᓀᓴᕈᑎᐟᓀ ᑕ=
“ ᑌᵛᑎᐣ ᐁᓂᑌ ᐊᐧᑎᑎᵛᑌ ᐊᐧᑎᑎ: “ ᓴ
“ ᐟᙃᙆᐣ ᑌᐢᑐᑌ ᔪᐣ! ᐢᑯᐢᑐᑎ ᐃᑎ, ᔪ=
“ ᑕᑎᓂ, ᓀᑎᑌ ᑕᐣ ᔪᑕᐣᵛᑌ+ ᐢᐁᑎ ᐅᐸ
“ ᐅᐢᑎ ᐁᔪᐟ ᑌᐢᑐᑌ ᔪᐣ!!!”

“ ᐯᶻ < ᐢᑌᑎᐟ ᑌ, ᓴ ᐱᐅᵛᙆ ᐃᑐ
“ ᑌ; ᐢᑐ < ᐢᑌᑎᐟ ᑌ, ᐢᑐ ᓴ ᒪᒧᐢᑲᐣ

“ ᑕ᙮ ᖃᐧ ᐃᓗ; ᑑ ᓄ ᐁᑎᔨᑎ᙮ ᐁᔆᑎ ᑑ
“ ᑌᐦᑲᓬᐅᒋ ᐃᑌ ᒋ; ᐃᔆᐟᑎᑎ ᑎᑌᵒ,
“ ᓴʰ ᔨᓬˢᐦᑎ ᐃᑌ ᒋ; ᐁᔆ ᑎᑌᵒ ᓴ=
“ ᑕᑎᐦᑕᔆ, ᓴ ᓄᐧ ᐦᑯᐦᑕᐅᒋ ᐃᑌ, ᐊ=
“ ᐅᐯˢᒋ ᐊᔆᑎᑎ·”

“ ᐁᑯ ᑕ᙮ ᐅᔆᑎᑐ ᑕᑎᑌ+ ᒋ ᐊ=
“ ᑕᔨˢᒋ ᐊᔆᑎᑎ: “ ᑐᑐᑎ+″! ᐁᐟᑕᐅ
“ ᐯᶻ < ᐦᑌᑎᑎᐟ ᑦᵒ, ᐦᑐ ᑏ < ᐦᑎᑎᐟ
“ ᐁᑎᔨᑎ᙮ ᑎᐦᑌᵒ, ᐁᔆᵒ, ᖮᑕᑎᐦᑕᐧ ᑐ,
“ ᖮ ᓄᐧ ᐅᒋᑎᑎ ᐃᑌ ᒋ?”

“ ᑌᖮ ᐊᐅᐯˢᒋ ᐊᔆᑎᑎ: “ ᑕ″ᑐ
“ ᐊᑐᐁᑌᓭ, ᑕ᙮ ᑐ″ᐁˢᑌ'+, ᑕ᙮ ᖃᐧ
“ ᐅᐟᑦᑎ ᑌᖮ ᕿᑕᐅᘁᐧ ᖮˢ″ᐊ ᐁᐦᑎ ᒋ,
“ ᐁᑲᑕᐦᑌ'+ ᑌᖮ ᐯ ᐟᓴᐟ ᑌᔆᒋᐦᑐᑌ
“ ᐃᑌ ᐁᑕᐅᖮˢᑐ', ᓭ ᐊᓭˢ″Δ, ᓴᑕᑭ·
“ ᑦ ᐅᐯᔨᖮ~ᐟᑎᐟᐃᑕ'·”

“ ᐁᑯ ᑌ ᐅˢᑐ`, ᑕ᙮ ᑌᓬᑌᘁ ᐁˢᒋ
“ ᑦᐊ·ᑌᓭ ᐦᑯ᙮ ᑐᑎᔭ ᐃᑎ ᐟᓴᐟ ᐟᓴ ᐯ
“ ᒋᐅᒋˢᑌ ᐊ·ᑎᑎ·

“ ∇ᒍ ᑕ' ∇ˢᑎ ᑭᑭᐅᑭᓪᑌ , ᐅᑎ=
“ ᐅᑎᐅ ᐅᐯʰᑕᑎ ϟ ᕿ ᐅᐸ ᑎᐅᑕ'' :
“ ᐅᕿᓯᓗ ᐅᑌ ᐅᔨᓴ ᐯ ᕿ ᑕᑌˢᑎ' ᐊ•=
“ ᑎᑎ•” ᑌᑌˢᑎ ᓗ ᓴᓯ•• .

TABLE DES CANTIQUES.

Page.

1er ᗯ›—ᗰ·ᓀ›ᑌᑌᐅᐳ

Air :—*A servir le Seigneur* 43

2e ᗯ›—ᗰ·ᑕᐊᔆᔆᑌᑌᑊᔆᑎ

Air :—*Esprit-Saint descendez en nous* 44

3e ᗯ›—ᑕᐅᑌˢᕒᑌᐅᕫᑕᑊ

Air :—*Un Dieu vient se faire entendre* ... 45

4e ᗯ›—ᑌᑌᐯᐱᔆᑌᐅˢ''◁

Air :—*Travaillez à votre salut*..... 46

5e ᗯ›—ᑕᑊᓭᑊᑕᑊᐁˢᑎᐃᑐᑌ

Air :—*Goutez âmes ferventes* 48

6e ᗯ›—ᗰᑐᑊᑲᐅˢᒉᑎ

Air :—*Au Dieu de l'univers, etc.*..... 51

7e ᗯ›—ᐅᑌˢᕒᑌᑌᗯ›

Air :—*Assemblons-nous, etc.* 52

8e ᗯ›—ᐯᑐᑊᔆᑌᐅᑎᔆ

Air :—*Au fond des brulants abîmes*..... 54

Page.

9e ᗯᐳ—ᐃᑎᐠᑌᑐᑎᓴ

Air :—*A la mort, à la mort, etc.*..... 55

10e ᗯᐳ—ᑕᑊᑏᐅˢᐠᑌᵒᔨᕃ

Air :—*L'encens divin* 58

11e ᗯᐳ—ᓴᑕᐠᕁᑐᔨᕃ

Air :—*Vole au plus tôt*..... 60

12e ᗯᐳ—ᓴᐠᔨᑐᖅᑐᓴᓵ

Air :—*Bénissons à jamais, etc.* 62

13e ᗯᐳ—ᑌᑐᐟᕮᐠᑕᑊᑏᐅˢᑌᵒ

Air :—*Au sang qu'un Dieu va rependre...* 64

14e ᗯᐳ—ᑏᑎᑕᵒ , ᑏᑎᑕᵒ

Air :—*Vive Jésus, vive Jésus*..... 69

15e ᗯᐳ—ᐅᐟᓴᐠᓴᑏᑌᑐᕁ″ᐃ

Air :—*Audivit et exalto Deus, etc.* 71

16e ᗯᐳ—ᓴᐠᐠᑕ+› , ᓴᐠᑕ+›

Air :—*Combien j'ai douce souvenance* 72

17e ᗯᐳ—ᑕᑊᐅᓵᑎᑎᑏᐅᑎˢᖁᑎ

Air :—*Je te salue, ô pain de l'Ange*..... 75

Page.

18e
Air :—*O l'Auguste Sacrement* 77

19e 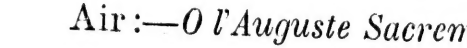
Air :—*Honneur, hommage, etc.*..... 79

20e
Air :—*Que cette voute retentisse, etc.*..... 80

21e 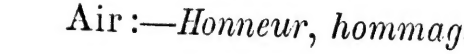
Air :—*O Roi des Cieux, etc.*..... 81

22e
Air :—*Le voici l'Agneau si doux, etc.*..... 82

23e 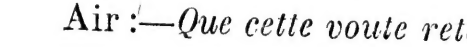
Air :—*Courbons nos fronts respectueux...* 86

24e
Air :—*Mille fois mon cœur vous désir* 99

25e
Air :—*Plein d'un respect, etc.*..... 92

26e
Air :—*Quelle nouvelle et sainte ardeur*..... 93

Page.

27e ᗯ›—ᑌᑕᔨᑌᓀᓀᑐ

Air :—*Nous vous invoquons tous*..... 95

28e ᗯ›—ᑌᑕᑊᔨᑌᑎᓀ

Air :—*Ave Maris stella, etc*..... 96

29e ᗯ›—ᓴᑊᔨᑌᓀᑌ ᒪᑎ

Air :—*O vous, Vierge Marie*..... 98

30e ᗯ›—ᐅ»ᓀᑕᓀ ᓴᑊᔨᑌᓀᑌ

Air :—*J'entends une voix attendrie*..... 100

31e ᗯ›—ᑎᑊᐊ ᒪᑎᔨᕫ

Air :—*Je vous salue, auguste, etc*..... 102

32e ᗯ›—ᐅ»ᓀᑕᓀ ᓯᑌᔨᐊ·ᑎᑎ

Air :—*A l'Epoux de l'humble Marie* 103

33e ᗯ›—ᑎᗡᐅᑌ ᑕᔨᐅˢᑊᑎᓂ

Air :—*Enfants de la Mère de Dieu*..... 105

34e ᗯ›—ᓀᕮᑊ ᓀᓯᑏ+ᕫᐃᓀᑎ ᑕᑊ

Air :—*D'être enfant de Marie, etc*..... 107

35e ᗯ›—ᐃᑘᑊᑎᑘᑊᑌᑌᑘ+

Air :—*Venez divin Marie* 110

Page.

36e ᗯ›—ᑕ'∇ᑕᑭᒪᑌ+

Air :—*Il est né le Divin Enfant*..... 111

37e ᗯ›—ᑕ' ∨ᒐᐅᑌᑌᒐˢᕿ

Air :—*J'entends là bas dans la pleine, etc.* 113

38e ᗯ›—ᐅᑌᑎᑐ'∇ᐅ^ᑌ

Air :—*Nouvelle agréable* 116